C8379A22-F1FE-4277-86FD-1C6AC490DCE2

00000050

CONSTANCIA DE PRESENTACIÓN DE INFORME

La Contraloría General de la República hace constar que el/la Titular señor/a **ISAIAS TOLENTINO VEGA**, con DNI N° **22479297**, **ALCALDE** de la entidad: **1820 MUNICIPALIDAD DISTRITAL DE SANTA MARIA DEL VALLE**, ha efectuado la remisión virtual a través del Aplicativo Informático de la Contraloría General de la República del **Informe Rendicion De Cuentas De Titulares por periodo anual** de la gestión ejercida en **2021**.

Sábado, 30 de Abril de 2022

Subgerencia de Prevención e Integridad
Contraloría General de la República

Nota:

- La presentación ni el contenido del Informe Rendicion De Cuentas De Titulares no constituye un indicador de economía, eficiencia, transparencia o legalidad del gasto o actividades realizadas por la entidad. La información reportada es sujeta de verificación posterior.
- La presente constancia se emite en el marco de la ejecución de la etapa denominada: "Elaboración, aprobación y publicación del Informe de Rendición de Cuentas" del Proceso de Rendición de Cuentas.

MUNICIPALIDAD DISTRITAL SANTA MARIA DEL VALLE
CPC PERCY ORLANDO CALDERON VILLAR
GERENTE MUNICIPAL

MUNICIPALIDAD DISTRITAL SANTA MARIA DEL VALLE
CPC. Isaías Tolentino Vega
ALCALDE

INFORME
"RENDICIÓN DE CUENTAS DE TITULARES POR EL PERIODO ANUAL"
MUNICIPALIDAD DISTRITAL DE SANTA MARIA DEL VALLE

SANTA MARIA DEL VALLE HUANUCO – HUANUCO

Abril 2022

MUNICIPALIDAD DISTRITAL
SANTA MARIA DEL VALLE
CPC PERCY ORLANDO CALDERON VILLAR
GERENTE MUNICIPAL

MUNICIPALIDAD DISTRITAL
SANTA MARIA DEL VALLE
CPC. Ivan Valentino Vega
ALCALDE

INFORME DE RENDICIÓN DE CUENTAS DE TITULARES

I. INFORMACIÓN GENERAL DEL PROCESO DE RENDICIÓN DE CUENTAS DEL PLIEGO

1.1 Información general del titular del pliego

1.2 Información de los titulares de las unidades ejecutoras

1.3 Misión, visión, valores y organigrama

1.4 Logros alcanzados en el periodo de gestión

1.5 Limitaciones en el periodo a rendir

1.6 Recomendaciones de mejora

II. SECCIÓN I: INFORMACIÓN DE SISTEMAS ADMINISTRATIVOS DE GESTIÓN PÚBLICA

III. SECCIÓN II: INFORMACIÓN DE INDICADORES SOCIALES Y ECONÓMICOS

IV. SECCIÓN III: INFORMACIÓN DE BIENES Y SERVICIOS ENTREGADOS POR LA ENTIDAD

V. SECCIÓN IV: INFORMACIÓN DE AUTOEVALUACIÓN DE LA GESTIÓN DE BIENES Y SERVICIOS ENTREGADOS POR LA ENTIDAD

VI. ANEXOS DE LOS SISTEMAS DE ADMINISTRATIVOS

MUNICIPALIDAD DISTRITAL SANTA MARIA DEL VALLE
CPC. PERCY ORLANDO CALDERON VILLAR
GERENTE MUNICIPAL

MUNICIPALIDAD DISTRITAL SANTA MARIA DEL VALLE
CPC. Ivan Valentino Vega
ALCALDE

I. INFORMACIÓN GENERAL DEL PROCESO DE RENDICIÓN DE CUENTAS DEL PLIEGO.

1.1 Información general de titular de pliego.

Código de la entidad	1820		
Nombre de la entidad	MUNICIPALIDAD DISTRITAL DE SANTA MARIA DEL VALLE		
Apellidos y nombres del titular de la entidad	TOLENTINO VEGA ISAIAS		
Cargo del titular	ALCALDE		
Tipo de documento de identidad	DNI		
N° de documento de identidad	22479297		
Teléfonos:	962661336		
Correo electrónico	ISAIASTV91@HOTMAIL.COM		
Tipo de informe	POR PERIODO ANUAL		
INFORME A REPORTAR			
Fecha de inicio del periodo reportado:	01/01/2021	Nro. documento de nombramiento/designación	001
Fecha de fin del periodo reportado:	31/12/2021	Nro. documento de cese de corresponder	
Fecha de presentación (*):			

(*) El aplicativo informático llenará dicho campo de forma automática al término del proceso.

1.2 Información de los titulares de las unidades ejecutoras

Titulares de las unidades ejecutoras que intervienen en la elaboración del Informe						
N°	Unidad ejecutora	Tipo de documento de identidad	N° de documento de identidad	Apellidos y nombres	Fecha de inicio en el cargo	Remitió información (si/no)
1	MUNICIPALIDAD DISTRITAL DE SANTA MARIA DEL VALLE					NO

1.3 Misión, Visión y Organigrama

a. Misión

La Municipalidad Distrital de Santa María del valle es el órgano de Gobierno Local, sus acciones se guían por el Plan Integral de Desarrollo Concertado.

Sus roles principales son: representar al vecindario consolidando la participación democrática, prestar servicios de calidad, promover la igualdad de oportunidades, el desarrollo económico, social y ambiental mediante un manejo responsable y transparente de los recursos públicos; articula los esfuerzos de las instituciones del sector público, privado y de la cooperación internacional en un modelo de cogestión.

b. Visión

MUNICIPALIDAD DISTRITAL SANTA MARÍA DEL VALLE
CPC PERCY ORLANDO CALDERON VILLAR
GERENTE MUNICIPAL

MUNICIPALIDAD DISTRITAL SANTA MARÍA DEL VALLE
CPC. Isaías Tolentino Vega
ALCALDE

Santa María del Valle es una Municipalidad de reconocida a nivel nacional, líder en el Perú por su modelo de gestión democrática, participativa, transparente y constructora de ciudadanía, guiada por el Plan Integral de Desarrollo Concertado y en cogestión con actores públicos y privados.

c. Valores

VALORES INSTITUCIONALES

El Bien Común:

Las autoridades, funcionarios y trabajadores de la Municipalidad tienen como la más alta prioridad de sus acciones lograr el bienestar permanente de los vecinos de la ciudad.

La Transparencia:

Las autoridades, funcionarios y trabajadores de la Municipalidad realizan su acción utilizando las mejores prácticas y herramientas científicas de planificación, gestión y control; a fin de lograr un uso racional y transparente de los recursos municipales, obligándose a dar cuenta a la población del resultado de su gestión.

La Democracia Participativa:

Las autoridades, funcionarios y trabajadores de la Municipalidad realizan una gestión democrática y participativa, en todos los niveles de la organización, integrando cada vez más a los miembros de la comunidad en la gestión municipal, como expresión de una cultura superior al servicio de la democracia local.

La Honestidad:

Los miembros de la Municipalidad realizan sus acciones con honestidad y coherencia entre sus pensamientos, palabras y acciones; generando legitimidad y confianza en relación con los vecinos de la ciudad.

La Cooperación:

La Municipalidad sustenta su accionar en la valiosa individualidad de sus autoridades, funcionarios y trabajadores, pero valora mucho más el esfuerzo cooperativo para el logro de los fines y objetivos del gobierno local.

La Responsabilidad:

Las autoridades, funcionarios y trabajadores de la Municipalidad, tienen la autoridad necesaria para realizar su trabajo y cumplir sus funciones en beneficio de la comunidad, en concordancia con los valores de bien común y la gestión democrática y participativa, en tal sentido cada uno debe responder por sus actos y asumir la responsabilidad que corresponda de acuerdo a sus funciones en la organización municipal.

La Excelencia en el Trabajo:

Las autoridades, funcionarios y trabajadores de la Municipalidad promueven y desarrollan sus acciones con miras al logro de la excelencia en la calidad y cantidad de trabajo al servicio de la población.

Puntualidad:

Actitud manifiesta en el respeto a los vecinos en la solución de problemas locales dentro de los plazos

MUNICIPALIDAD DISTRITAL SANTA MARIA DEL VALLE
CPC. PERCY ORLANDO CALDERON VILLAR
GERENTE MUNICIPAL

MUNICIPALIDAD DISTRITAL SANTA MARIA DEL VALLE
CPC. Isaías Valentino Vega
ALCALDE

establecidos.

Concertación:

Capacidad institucional de consensuar las políticas, planes y programas del proceso de desarrollo local con todos los actores involucrados.

Compromiso:

Actitud manifiesta mediante la cual la institución y sus trabajadores cumplen cabalmente con los objetivos institucionales y de la gestión interna.

Solidaridad:

Sentirse parte del conjunto de actores de diverso tipo y orientación, que aportan de distinto modo a los fines y objetivos del desarrollo local y actuar consecuentemente con ellos.

Trabajo en Equipo:

Contribuir permanentemente al esfuerzo colegiado de los recursos humanos que coadyuve efectivamente al logro de los objetivos institucionales y del proceso de desarrollo local.

Reconocimiento:

Es la valoración de la actitud de incorporar a su acervo institucional las diversas iniciativas, experiencias y propuestas que se han desarrollado y que se vienen impulsando en diferentes ámbitos por diferentes actores e instituciones públicas, privadas y sociales que son convergentes con los fines y valores del proceso de desarrollo local.

MUNICIPALIDAD DISTRITAL SANTA MARIA DEL VALLE
CPC PERCY ORLANDO CALDERON VILLAR
GERENTE MUNICIPAL

MUNICIPALIDAD DISTRITAL SANTA MARIA DEL VALLE
CPC. Isaías Valentino Vega
ALCALDE

ESTRUCTURA ORGANICA ADMINISTRATIVA DE LA MUNICIPALIDAD DISTRITAL SANTA MARIA DEL VALLE 2020

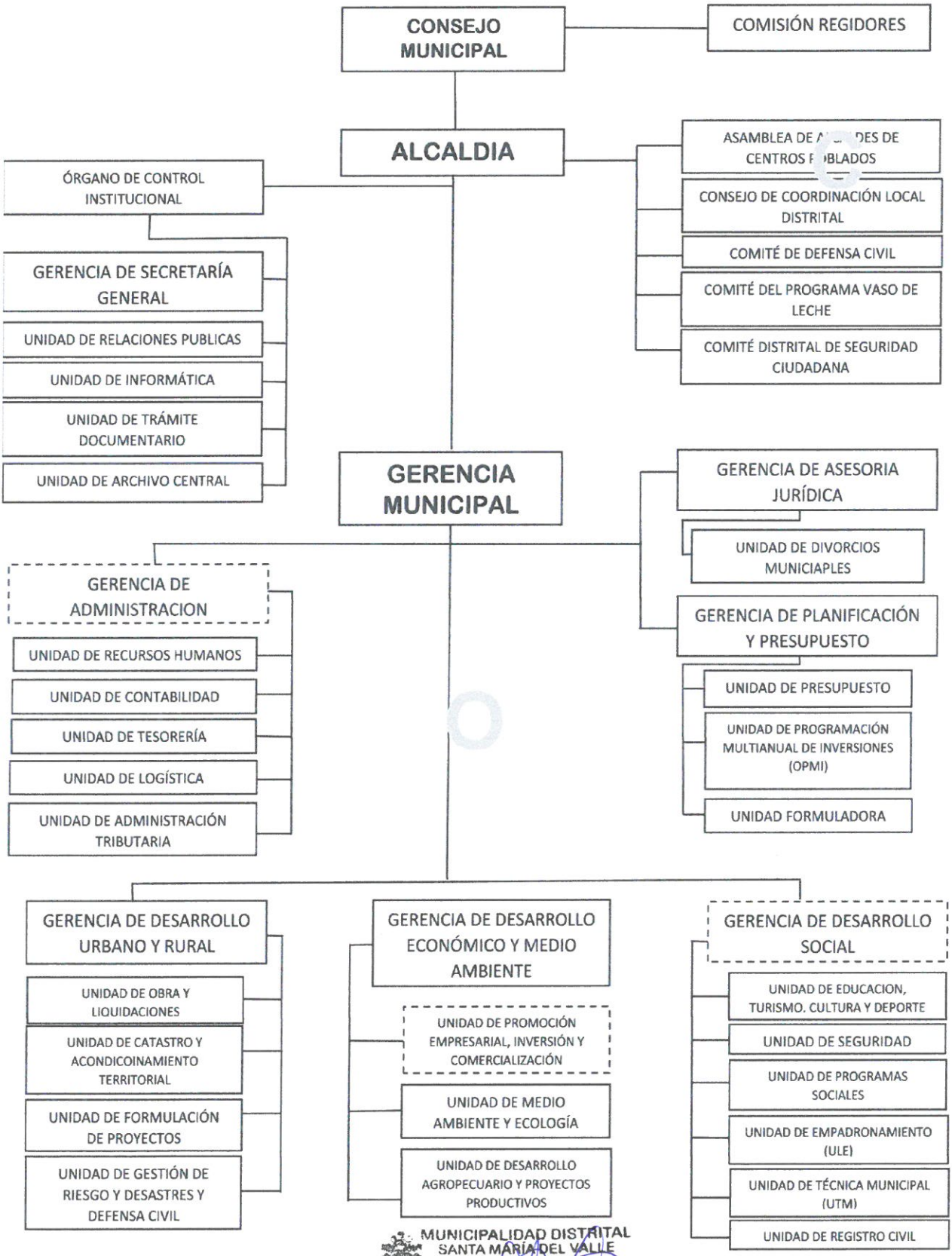

MUNICIPALIDAD DISTRITAL SANTA MARÍA DEL VALLE
CPC PERCY ORLANDO CALDERÓN VILLAR
GERENTE MUNICIPAL

MUNICIPALIDAD DISTRITAL SANTA MARÍA DEL VALLE
CPC. Isaías Valentino Vega
ALCALDE

SISTEMA ADMINISTRATIVO DE PLANEAMIENTO ESTRATEGICO

Anexo 1.1

Presupuesto asignado para Acciones Estratégicas Institucionales (AEI) del Plan Estratégico Institucional (PEI)

1 **Sector** GOBIERNO LOCAL
2 **Pliego** MUNICIPALIDAD DISTRITAL DE SANTA MARIA DEL VALLE
3 **Fecha Corte** 31/12/2021

N°	Unidad Ejecutora responsable	Código de Objetivo Estratégico Institucional	Código de la Acción Estratégica Institucional	Descripción de la Acción Estrategica Institucional	Período reportado	POI Modificado consistente con el PIA	PIM	POI Modificado (en ejecución)	Devengado
	A	B	C	D	E	F	G	H	I
1	MUNICIPALIDAD DISTRITAL DE SANTA MARIA DEL VALLE	OEI.01	AEI.01.01	Saneamiento basico con calidad de beneficio de la poblacion del Distrito	2021				
2			AEI.01.02	Conexión de agua potable en beneficio de la poblacion del Distrito	2021				
3			AEI.01.03	Conexión de energia electrica potable en beneficio de la poblacion del distrito	2021				
4	MUNICIPALIDAD DISTRITAL DE SANTA MARIA DEL VALLE	OEI.02	AEI.02.01	Apoyo en equipamiento, infraestructura y Mobiliario adecuado en instituciones Educativas del Distrito	2021				
5			AEI.02.02	programa educativo elaborados por los educandos del distrito	2021				
6	MUNICIPALIDAD DISTRITAL DE SANTA MARIA DEL VALLE	OEI.03	AEI.03.01	Red vial urbana en buen estado	2021				
7			AEI.03.02	red vial vecinal en buen estado	2021				
8			AEI.03.03	seguridad vial integral en beneficio de los usuarios	2021				
9	MUNICIPALIDAD DISTRITAL DE SANTA MARIA DEL VALLE	OEI.04	AEI.04.01	Planes de negocios implementados para el acceso al mercado de productores agrarios del distrito	2021				
10			AEI.04.02	programa de fortalecimiento de capacidades a productores pecuarios del distrito	2021				
11			AEI.04.03	sistema de riego tecnificado operativo en areas agricolas de productores agrarios	2021				
12	MUNICIPALIDAD DISTRITAL DE SANTA MARIA DEL VALLE	OEI.05	AEI.05.01	Establecimientos de salud en buenos estados	2021				
13			AEI.05.02	Programa de salud orientados a la poblacion del Distrito	2021				
14	MUNICIPALIDAD DISTRITAL DE SANTA MARIA DEL VALLE	OEI.06	AEI.06.01	Servicio de patrullaje intregral a la poblacion del Distrito	2021				
15			AEI.06.02	Asistencia tecnica en seguridad ciudadana a los comites vecinales	2021				
16			AEI.06.03	Barrio seguro implementado en las localidades del Distrito	2021				
17			AEI.06.04	Operaciones articualdas para contrarrestar la comision de delitos y faltas de forma permanente en el Distrito	2021				
18			AEI.06.05	Sistemas de informacion de denuncias implementado e integrado a favor de los ciudadanos del Distrito.	2021				
19			AEI.06.06	Plan local de seguridad ciudadana implementado de manera óptima en el Distrito	2021				
20			AEI.06.07	Programas de violencia familiar de manera oportuna en beneficio del Distrito	2021				
21	MUNICIPALIDAD DISTRITAL DE SANTA MARIA DEL VALLE	OEI.07	AEI.07.01	Asistencia tecnica a nuevos emprendedores de forma oportuna en el Distrito	2021				
22			AEI.07.02	Asistencia tecnica en la formalizacion de los establecimientos de manera oportuna a los comerciantes informales en el distrito	2021				
23			AEI.07.03	Acciones de control y fiscalizacion de actividades economicas en el distrito	2021				
24	MUNICIPALIDAD DISTRITAL DE SANTA MARIA DEL VALLE	OEI.08	AEI.08.01	Segregación en la fuente y recolección selectiva de residuos solidos para el Distrito	2021				
25			AEI.08.02	Manejo de residuos solidos integral de los ciudadanos para el distrito	2021				

MUNICIPALIDAD DISTRITAL SANTA MARIA DEL VALLE
CPC PERCY ORLANDO CALDERON VILLAR
GERENTE MUNICIPAL

MUNICIPALIDAD DISTRITAL SANTA MARIA DEL VALLE
CPC. Isaías Tolentino Vega
ALCALDE

000000051

26			AEI.08.03	Mantenimiento y conservacion permanente de areas verdes de uso publico en el distrito	2021				
27			AEI.08.04	Plan anual de evaluacion y fiscalizacion Ambiental en beneficio del Distrito	2021				
28			AEI.08.05	Asistencia tecnica oportuna en gestion ambiental a los ciudadanos en el Distrito.	2021				
29			AEI.08.06	Implementacion de programas ambientales	2021				
30			AEI.08.07	Implementacion de espcios municipales para la valorizacion y disposicion final de residuos sólidos	2021				
31	MUNICIPALIDAD DISTRITAL DE SANTA MARIA DEL VALLE	OEI.09	AEI.09.01	Estudios para establecer el riesgo a nivel territorial	2021				
32			AEI.09.02	Incorporacion de la GRD en la ocupacion y uso del territorio	2021				
33			AEI.09.03	Implementacion adecuada de servicios publicos seguros	2021				
34			AEI.09.04	Implementacion adecuada de medidas de proteccion frente a peligros	2021				
35			AEI.09.05	Poblacion con prácticas seguras para la resiliencia	2021				
36			AEI.09.06	capacidad instalada para la preparacion y respuesta frente a emergencias y desastres.	2021				
37			AEI.09.07	Desarrollo de instrumentos estrategicos para la gestion del riesgo de desastres	2021				
38			AEI.09.08	Implementacion de planes de contingencia y/o provicionales	2021				
39			AEI.09.09	Sistema de medidas de prevencion y respuesta ante fenómenos hidrologicos, implementadas en zonas agrarias vulnerables	2021				
40	MUNICIPALIDAD DISTRITAL DE SANTA MARIA DEL VALLE	OEI.10	AEI.10.01	Programa de apoyo social de forma permanente a grupos de poblacion vulnerables del Distrito	2021				
41			AEI.10.02	Programa de actividades deportivas municipales de fácil acceso para la poblacion del Distrito	2021				
42			AEI.10.03	Escuelas multidisciplinarias para jovenes y niños del distrito	2021				
43			AEI.10.04	Servicio de bibliotecas de manera integral en el distrito	2021				
44			AEI.10.05	Polideportivo en buen estado	2021				
45	MUNICIPALIDAD DISTRITAL DE SANTA MARIA DEL VALLE	OEI.11	AEI.11.01	Plan de desarrollo urbano implementado del distrito	2021				
46			AEI.11.02	Catastro actualizado en la jurisdiccion del distrito	2021				
47			AEI.11.03	Espacios públicos recuperados y priorizados en beneficio del distrito	2021				
48			AEI.11.04	Saneamiento fisico legal de predios focalizados en el Distrito	2021				
49	MUNICIPALIDAD DISTRITAL DE SANTA MARIA DEL VALLE	OEI.12	AEI.12.01	Capacidades fortalecidas del personal de la Municipalidad distrital	2021				
50			AEI.12.02	Espacios y mecanismos de participacion ciudadana fortalecidos en la Municipalidad Distrital	2021				
51			AEI.12.03	Instrumentos de gestion actualizados en beneficio de la administracion municipal	2021				
52			AEI.12.04	Asesoramiento institucional oportuno en beneficio de la Municipalidad distrital	2021				
53			AEI.12.05	Procesos y procedimientos administrativos simplificados en la municipalidad	2021				
54			AEI.12.06	Recaudación tributaria oportuna en beneficio de la Municipalidad	2021				
55			AEI.12.07	Dotación y equipamiento de vehiculos y maquinarias para el fortalecimiento institucional	2021				
56			AEI.12.08	Servicio civil implementado en beneficio de la Municipalidad	2021				
57			AEI.12.09	Locales multiusos implementados para brindar un mejor servicio a la población.	2021				
58			AEI.12.10	Local municipal con infraestructura adecuada e implementada para brindar un mejor servicio a la población	2021				
59	MUNICIPALIDAD DISTRITAL DE SANTA MARIA DEL VALLE	OEI.13	AEI.13.01	Fortalecer la promocion del distrito como destino turistico a traves de medios informativos	2021				
60			AEI.13.02	Asistencia tecnica para el incremento del turismo sostenible en el Distrito	2021				

MUNICIPALIDAD DISTRITAL SANTA MARÍA DEL VALLE
CPC PERCY ORLANDO CALDERÓN VILLAR
GERENTE MUNICIPAL

MUNICIPALIDAD DISTRITAL SANTA MARIA DEL VALLE
CPC. Isaías Valentino Vega
ALCALDE

61			AEI.13.03	Programa de desarrollo Turistico implementado en el distrito (calendarizacion de actividades turisticas distritales)	2021				
62			AEI.13.04	Brindar informaciónactualizada sobre el turismo distrital a operadores turisticos distritales, regionales y nacionales	2021				
63			AEI.13.05	Mejoramiento de la demanda turistica mediante la asistencia tecnica integral a proveedores de servicios turísticos y atencion al turista.	2021				
64			AEI.13.06	Festividades de promoción turística desarrolladas en forma oportuna	2021				

Nota:

A, B, C y D provienen de la información PEI. Información corresponde a pliegos presupuestales.

E, valor ingresado por el usuario al momento de crear el Informe de Rendición de Cuentas.

G, I y J provienen de la información del POI.

Reglas:

A, B, C, D y E son obtenidos de la información del PEI. Se deben seleccionar objetivos con cláusula SELECT DISTINTC por código de acción estratégica.

G es obtenida de la columna Total Fn(CS) de información del POI y se agrupan por objetivo estratégico y pliego presupuestal.

I es obtenida de la columna Total Fn(RE) de información del POI y se agrupan por objetivo estratégico y pliego presupuestal.

J es obtenida de la columna Total Fn(SE) de información del POI y se agrupan por objetivo estratégico y pliego presupuestal.

Leyenda:

B: La unidad ejecutora responsable corresponde a la unidad ejecutora responsable del primer indicador de cada acción estratégica institucional de objetivo estratégico institucional.

MUNICIPALIDAD DISTRITAL SANTA MARÍA DEL VALLE

CPC PERCY ORLANDO CALDERÓN VILLAR
GERENTE MUNICIPAL

MUNICIPALIDAD DISTRITAL SANTA MARÍA DEL VALLE

CPC. Isaías Valentino Vega
ALCALDE

67000009

SISTEMA ADMINISTRATIVO DE PLANEAMIENTO ESTRATEGICO

Anexo 1.2

Cumplimiento de metas de indicadores de Acciones Estratégicas Institucionales (AEI) del Plan Estratégico Institucional (PEI)

1 Sector GOBIERNO LOCAL
2 Pliego MUNICIPALIDAD DISTRITAL DE SANTA MARIA DEL VALLE
3 Fecha Corte 31/12/2021

N°	Unidad Ejecutora responsable	Código de Objetivo Estratégico Institucional	Código de la Acción Estratégica Institucional	Descripción de la Acción Estrategica Institucional	Código del indicador	Nombre del Indicador	Unidad de medida	Linea Base Año (*)	Linea Base Valor (*)	Año reportado	Valor esperado del indicador al final del periodo reportado	Valor obtenido del indicador al final del periodo reportado	% de avance del indicador en el periodo reportado (**)	Unidad Orgánica Responsable
	A	B	C	D	E	F	G	H	I	J	K	L	M	N
1														

Nota:

(*)Linea Base - Valor. Es el valor del indicador de acción estratégica previo a la entrada en vigor del Plan Estratégico Institucional de la Entidad.

(**) La información de la tabla 4 debe ser presentada tanto en el Informe de Rendición de Cuentas como en el Informe de Transferencia de Gestión.

Reglas:

Columnas de la A a la N, provienen de la información PEI.

Columnas de la H a la N, provienen directamente de CEPLAN, no requieren cálculos.

Leyenda:

B: La unidad ejecutora responsable corresponde a la unidad ejecutora responsable de cada indicador de acción estratégica institucional de objetivo estratégico institucional.

MUNICIPALIDAD DISTRITAL SANTA MARIA DEL VALLE
CPC PERCY ORLANDO CALDERON VILLAR
GERENTE MUNICIPAL

MUNICIPALIDAD DISTRITAL SANTA MARIA DEL VALLE
CPC. Isaías Valentino Vega
ALCALDE

00000048

FORMATOS DE RECOPILACIÓN DE INFORMACIÓN DEL SISTEMA DE DEFENSA JURÍDICA DEL ESTADO EN EL MARCO DEL PROCESO DE RENDICIÓN DE CUENTAS Y TRANSFERENCIA DE GESTIÓN

FORMATO A: TOTAL DE PROCESOS Y OBLIGACIONES PECUNIARIAS A FAVOR Y CONTRA EL ESTADO (1)

Cantidad Total de Investigaciones (en el Ministerio Público) (2)	Cantidad total de Procesos (en el Poder Judicial) (3)	Cantidad de total de otros Procesos (4)	Cantidad Total de Procesos (SUMA DE A+B+C)	Estado demandante/denunciante/agraviado/actor civil (5)			Estado demandado/denunciado/tercero civil (6)		
				Monto Total establecido en la sentencia	Monto Cobrado	Monto Pendiente de cobro	Monto Total establecido en la sentencia	Monto Pagado	Monto Pendiente de pago

(1) El presente formato esta orientado a recopilar la información en forma total y/o acumulada
(2) Total de investigaciones (en diligencias preliminares e investigación preparatoria). En caso del C. de PP de 1940, se debe consignar solo la data total referida a la investigación preliminar.
(3) Total de procesos en el PJ (precisar la carga total acumulada entre todas las materias que conozca la procuraduría y que se encuentren judicializadas).
(4) Total de procesos que no se encuentren o no se tramiten ante el Ministerio Público ni ante el Poder Judicial (procesos arbitrales, arbitrales laborales, administrativos, conciliaciones y similares)
(5) Pagos exigidos por el Estado
(6) Pagos reclamados al Estado

MUNICIPALIDAD DISTRITAL SANTA MARÍA DEL VALLE
CPC PERCY ORLANDO CALDERÓN VILLAR
GERENTE MUNICIPAL

MUNICIPALIDAD DISTRITAL SANTA MARÍA DEL VALLE
CPC. Isaías Valentino Vega
ALCALDE

00000047

FORMATOS DE RECOPILACIÓN DE INFORMACIÓN DEL SISTEMA DE DEFENSA JURÍDICA DEL ESTADO EN EL MARCO DEL PROCESO DE RENDICIÓN DE CUENTAS Y TRANSFERENCIA DE GESTIÓN

FORMATO B: TOTAL DE CASOS EMBLEMÁTICOS Y CASOS CON MONTOS MAYORES A 100 UIT (1)

Órgano Jurisdiccional/Fiscal/otros (2)	Distrito Judicial/Distrito Fiscal/Otros	Sujeto Procesal (3)	Naturaleza/ Especialidad (4)	Materia/Delitos (5)	Fecha del Auto Admisorio/ Fecha de Inicio de Diligencias Preliminares/otros similares	Estadio Procesal (6)	Pretensión Económica S/. (7)	Monto establecido en la Sentencia S/.	Monto Pagado S/.	Monto por pagar S/.	Número personas investigadas/procesadas/demandadas en cada caso emblemático

(1) El presente formato esta orientado a recopilar información por cada caso emblemático (en las diferentes especialidades o materias que conoce la procuraduría pública).
(2) Precisar el órgano fiscal, jurisdiccional, árbitro y otros que tiene a cargo el caso.
(3) Situación de la entidad en el caso o proceso (denunciante, denunciado, demandado, demandante, agraviado, actor civil, tercero civil y otros)
(4) Precisar en cada caso emblemático su naturaleza o especialidad (penal, civil, laboral, contencioso administrativo y otros)
(5) Precisar en cada caso emblemático la materia o delitos (beneficios sociales, responsabilidad contractual, peculado, colusión, banda criminal, tráfico ilícito de drogas y otros)
(6) Precisar si el caso emblemático se encuentra en trámite, apelación o ejecución
(7) Precisar la pretensión económica total del caso emblemático (presentada por el Estado o por la parte contraria). Consignar información solo cuando la pretensión sea económica.

MUNICIPALIDAD DISTRITAL SANTA MARIA DEL VALLE
CPC. PERCY ORLANDO CALDERON VILLAR
GERENTE MUNICIPAL

MUNICIPALIDAD DISTRITAL SANTA MARIA DEL VALLE
CPC. Isaías Valentino Vega
ALCALDE

SISTEMA NACIONAL DE PRESUPUESTO PÚBLICO

Anexo 2.1

A Nivel de Unidad Ejecutora por Toda Fuente de Financiamiento

1	**Sector**	GOBIERNO LOCAL
2	**Pliego**	MUNICIPALIDAD DISTRITAL DE SANTA MARIA DEL VALLE
3	**Unidad Ejecutora**	MUNICIPALIDAD DISTRITAL DE SANTA MARIA DEL VALLE
4	**Fecha Corte**	31/12/2021

FUENTE DE FINANCIAMIENTO — **TODA FUENTE DE FINANCIAMIENTO**

GENERICA DEL GASTO	PIA (1)	PIM (2)	Compromiso (3)	Devengado (4)	Girado (5)	Avance % Compromiso (6)=(3)/(2)	Avance % Devengado (7)=(4)/(2)	Avance % Girado (8)=(5)/(2)
TOTAL	**15,075,395**	**34,102,357**	**32,526,393**	**26,239,393**	**26,239,393**	**95.4%**	**76.9%**	**76.9%**
5. Gastos Corrientes	**4,209,212**	**7,555,686**	**7,043,955**	**6,784,240**	**6,784,240**	**93.2%**	**89.8%**	**89.8%**
0. Reserva de Contingencia								
1. Personal y Obligaciones Sociales	817,246	817,456	760,176	703,169	703,169	93.0%	86.0%	86.0%
2. Pensiones y Otras Prestaciones Sociales	447,033	447,033	434,233	434,233	434,233	97.1%	97.1%	97.1%
3. Bienes y Servicios	2,775,133	6,121,397	5,684,322	5,481,686	5,481,686	92.9%	89.5%	89.5%
4. Donaciones y Transferencias	154,800	154,800	151,800	151,800	151,800	98.1%	98.1%	98.1%
5. Otros Gastos	15,000	15,000	13,424	13,352	13,352	89.5%	89.0%	89.0%
6. Gastos de Capital	**10,866,183**	**26,546,671**	**25,482,438**	**19,455,152**	**19,455,152**	**96.0%**	**73.3%**	**73.3%**
0. Reserva de Contingencia								
4. Donaciones y Transferencias								
5. Otros Gastos								
6. Adquisición de Activos No Financieros	10,866,183	26,546,671	25,482,438	19,455,152	19,455,152	96.0%	73.3%	73.3%
7. Adquisición de Activos Financieros								
7. Servicio de Deuda	**-**	**-**	**-**	**-**	**-**	**0.0%**	**0.0%**	**0.0%**
8. Servicio de la Deuda Publica								

Marco legal

Ley Nº 27806 Ley de Transparencia y Acceso a la Información Pública.

Ley Nº 27927 Ley que modifica la Ley 27806 Ley de Transparencia y Acceso a la Información Pública.

Decreto Supremo Nº 043-2003-PCM Aprobación del Texto Único Ordenado de la Ley Nº 27806, Ley de Transparencia y Acceso a la Información Pública

Notas

1) Se toman en consideración las denominaciones usadas en sistema de consulta amigable del SIAF-MEF.

Leyenda

MUNICIPALIDAD DISTRITAL SANTA MARIA DEL VALLE
CPC PERCY ORLANDO CALDERON VILLAR
GERENTE MUNICIPAL

MUNICIPALIDAD DISTRITAL SANTA MARIA DEL VALLE
CPC. Isaías Valentino Vega
ALCALDE

57000045

1) Se considera PIA, al Presupuesto Institucional de Apertura, aprobado para cada entidad a inicios de año.
2) Se considera PIM, al Presupuesto Institucional Modificado, como consecuencia de las modificaciones presupuestarias.
3) Afectación de los montos aprobados dentro del año fiscal. (contrato-convenio)
4) Monto que se establece como obligación de pago, a partir de un compromiso establecido
5) Monto definido con forma de pago.
6,7,8) Para todos los casos el Avance% es resultado de dividir: Compromiso/ PIM, Devengado / PIM, Girado / PIM

MUNICIPALIDAD DISTRITAL
SANTA MARIA DEL VALLE
CPC PERCY ORLANDO CALDERON VILLAR
GERENTE MUNICIPAL

MUNICIPALIDAD DISTRITAL
SANTA MARIA DEL VALLE
CPC. Isaías Valentino Vega
ALCALDE

SISTEMA NACIONAL DE PRESUPUESTO PÚBLICO

Anexo 2.2

A Nivel de Unidad Ejecutora por Cada Fuente de Financiamiento

1	**Sector**	GOBIERNO LOCAL
2	**Pliego**	MUNICIPALIDAD DISTRITAL DE SANTA MARIA DEL VALLE
3	**Unidad Ejecutora**	MUNICIPALIDAD DISTRITAL DE SANTA MARIA DEL VALLE
4	**Fecha Corte**	31/12/2021

GENERICA DEL GASTO	PIA (1)	PIM (2)	Compromiso (3)	Devengado (4)	Girado (5)	Avance % Compromiso (6)=(3)/(2)	Avance % Devengado (7)=(4)/(2)	Avance % Girado (8)=(5)/(2)
TOTAL	**15,075,395**	**34,102,357**	**32,526,393**	**26,239,393**	**26,239,393**	**95.4%**	**76.9%**	**76.9%**
5. Gastos Corrientes	**4,209,212**	**7,555,686**	**7,043,955**	**6,784,240**	**6,784,240**	**93.2%**	**89.8%**	**89.8%**
0. Reserva de Contingencia								
1. Personal y Obligaciones Sociales	817,246	817,456	760,176	703,169	703,169	93.0%	86.0%	86.0%
2. Pensiones y Otras Prestaciones Sociales	447,033	447,033	434,233	434,233	434,233	97.1%	97.1%	97.1%
3. Bienes y Servicios	2,775,133	6,121,397	5,684,322	5,481,686	5,481,686	92.9%	89.5%	89.5%
4. Donaciones y Transferencias	154,800	154,800	151,800	151,800	151,800	98.1%	98.1%	98.1%
5. Otros Gastos	15,000	15,000	13,424	13,352	13,352	89.5%	89.0%	89.0%
6. Gastos de Capital	**10,866,183**	**26,546,671**	**25,482,438**	**19,455,152**	**19,455,152**	**96.0%**	**73.3%**	**73.3%**
0. Reserva de Contingencia								
4. Donaciones y Transferencias								
5. Otros Gastos								
6. Adquisición de Activos No Financieros	10,866,183	26,546,671	25,482,438	19,455,152	19,455,152	96.0%	73.3%	73.3%
7. Adquisición de Activos Financieros								
7. Servicio de Deuda	**-**	**-**	**-**	**-**	**-**	**0.0%**	**0.0%**	**0.0%**
8. Servicio de la Deuda Publica								

MUNICIPALIDAD DISTRITAL SANTA MARIA DEL VALLE
CPC. PERCY ORLANDO CALDERON VILLAR
GERENTE MUNICIPAL

MUNICIPALIDAD DISTRITAL SANTA MARIA DEL VALLE
CPC. Isaías Valentino Vega
ALCALDE

00000043

SISTEMA NACIONAL DE PRESUPUESTO PÚBLICO

Anexo 2.3

A Nivel de Unidad Ejecutora por Actividades y Proyectos

1 **Sector** GOBIERNO LOCAL
2 **Pliego** MUNICIPALIDAD DISRTITAL DE SANTA MARIA DEL VALLE
3 **Unidad Ejecutora** MUNICIPALIDAD DISRTITAL DE SANTA MARIA DEL VALLE
4 **Fecha Corte** 31/12/2021

Categorías Presupuestarias Productos Proyectos /Actividades	PIA (1)	PIM (2)	Compromiso (3)	Devengado (4)	Girado (5)	Avance % Compromiso (6)=(3)/(2)	Avance % Devengado (7)=(4)/(2)	Avance % Girado (8)=(5)/(2)
TOTAL	**15,075,395**	**34,102,357**	**32,526,393**	**26,239,393**	**26,239,393**	**95.4%**	**76.9%**	**76.9%**
0001 PROGRAMA ARTICULADO NUTRICIONAL	85,236	194,196	187,466	168,543	168,543	96.5%	86.8%	86.8%
0017 ENFERMEDADES METAXENICAS Y ZOONOSIS	5,000	5,000	-	-	-	0.0%	0.0%	0.0%
0030 REDUCCION DE DELITOS Y FALTAS QUE AFECTAN	156,018	559,841	526,530	519,295	519,295	94.0%	92.8%	92.8%
0036 GESTION INTEGRAL DE RESIDUOS SOLIDOS	144,853	409,529	380,091	372,775	372,775	92.8%	91.0%	91.0%
0039 MEJORA DE LA SANIDAD ANIMAL	12,000	-	-	-	-	0.0%	0.0%	0.0%
0040 MEJORA Y MANTENIMIENTO DE LA SANIDAD ANIM	12,000	-	-	-	-	0.0%	0.0%	0.0%
0042 APROVECHAMIENTO DE LOS RECURSOS HIDRICO	2,957,448	7,074,308	7,074,307	7,064,307	7,064,307	100.0%	99.9%	99.9%
0068 REDUCCION DE VULNERABILIDAD Y ATENCION DE	39,796	161,080	155,269	155,269	155,269	96.4%	96.4%	96.4%
0073 PROGRAMA PARA LA GENERACION DEL EMPLEO S	-	911	-	-	-	0.0%	0.0%	0.0%
0083 PROGRAMA NACIONAL DE SANEAMIENTO RURAL	6,749,803	10,208,638	10,010,350	7,214,798	7,214,798	98.1%	70.7%	70.7%
0090 LOGRO DE APRENDIZAJE DE ESTUDIANTES DE LA	-	659,108	473,108	433,108	433,108	71.8%	65.7%	65.7%
0138 REDUCCION DEL COSTO, TIEMPO E INSEGURIDAD	118,090	7,808,777	7,677,676	4,587,693	4,587,693	98.3%	58.8%	58.8%
0142 ACCESO DE PERSONAS ADULTAS MAYORES A SE	11,000	4,000	3,944	3,944	3,944	98.6%	98.6%	98.6%
9001 ACCIONES CENTRALES	2,027,062	2,624,884	2,292,618	2,129,066	2,129,066	87.3%	81.1%	81.1%
9002 ASIGNACIONES PRESUPUESTARIAS QUE NO RESU	2,757,089	4,392,085	3,745,036	3,590,594	3,590,594	85.3%	81.8%	81.8%

MUNICIPALIDAD DISTRITAL SANTA MARIA DEL VALLE
CPC. PERCY ORLANDO CALDERON VILLAR
GERENTE MUNICIPAL

MUNICIPALIDAD DISTRITAL SANTA MARIA DEL VALLE
CPC. Isabel Valentina Vega
ALCALDE

00000042

SISTEMA NACIONAL DE PRESUPUESTO PÚBLICO

Anexo 2.4

Resumen a Nivel de Unidad Ejecutora por Función

1	**Sector**	GOBIERNO LOCAL
2	**Pliego**	MUNICIPALIDAD DISTRITAL DE SANTA MARIA DEL VALLE
3	**Unidad Ejecutora**	MUNICIPALIDAD DISTRITAL DE SANTA MARIA DEL VALLE
4	**Fecha Corte**	31/12/2021

Función	PIA (1)	PIM (2)	Compromiso (3)	Devengado (4)	Girado (5)	Avance % Compromiso (6)=(3)/(2)	Avance % Devengado (7)=(4)/(2)	Avance % Girado (8)=(5)/(2)
TOTAL	**15,075,395**	**34,102,357**	**32,526,394**	**26,239,392**	**26,239,393**	**95.38%**	**76.94%**	**76.94%**
20 SALUD	90,236	199,196	187,466	168,543	168,543	94.1%	84.6%	84.6%
05 ORDEN PUBLICO Y SEGURIDAD	195,814	720,921	681,799	674,564	674,564	94.6%	93.6%	93.6%
17 AMBIENTE	144,853	409,529	380,091	372,775	372,775	92.8%	91.0%	91.0%
10 AGROPECUARIA	2,981,448	7,074,308	7,074,307	7,064,307	7,064,307	100.0%	99.9%	99.9%
15 TRANSPORTE	-	911	-	-	-	0.0%	0.0%	0.0%
18 SANEAMIENTO	6,749,803	10,208,638	10,010,350	7,214,798	7,214,798	98.1%	70.7%	70.7%
22 EDUCACION	-	659,108	473,108	433,108	433,108	71.8%	65.7%	65.7%
15 TRANSPORTE	118,090	7,808,777	7,677,676	4,587,693	4,587,693	98.3%	58.8%	58.8%
23 PROTECCION SOCAL	11,000	4,000	3,944	3,944	3,944	98.6%	98.6%	98.6%
03 PLANEAMIENTO, GESTION Y RESERVA DE CO	4,784,151	7,016,969	6,037,654	5,719,660	5,719,660	86.0%	81.5%	81.5%

MUNICIPALIDAD DISTRITAL SANTA MARIA DEL VALLE
CPC. PERCY ORLANDO CALDERON VILLAR
GERENTE MUNICIPAL

MUNICIPALIDAD DISTRITAL SANTA MARIA DEL VALLE
CPC. Isaac Martín Vega
ALCALDE

00000041

SISTEMA ADMINISTRATIVO DE INVERSIÓN PÚBLICA
ANEXO N° 3.1
Inversiones públicas

1 Sector
2 Pliego
3 Unidad Ejecutora
4 Fecha Corte 30/06/2021

N°	Código único de inversiones	Código SNIP	Nombre de la inversión	Tipo de Formato	Fecha de viabilidad	Monto viable	Fecha de última modificación	Costo actualizado	Estado de la inversión	Fecha de cierre	Fecha programada de inicio de ejecución física	Fecha programada de Fin de ejecución física	Fecha real de inicio de ejecución física	Fecha real de Fin de ejecución física	Avance financiero Devengado acumulado	Avance financiero Devengado del Año Vigente	Avance Físico Real(%)	Departamento
	A	B	C	D	E	F	G	H	I	J								K
1	2249160	310031	INSTALACION DE SERVICIOS DE SANEAMIENTO BASICO INTEGRAL EN LA LOCALIDAD DE MARAYPAMPA, DISTRITO DE SANTA MARIA DEL VALLE - HUANUCO - HUANUCO	F12	19/12/2014	588962.36	2/03/2021	2,236,260.05	Paralizada		23/12/2020	18/08/2021	23/12/2020		1489483.26	147472.75	44.95%	
2	2287070	328941	MEJORAMIENTO DEL SERVICIO DE TRANSITABILIDAD EN LOS TRAMOS MITOQUERA - SAN JUAN - LLACSA, DISTRITO DE SANTA MARIA DEL VALLE - HUANUCO - HUANUCO	F12	18/09/2015	8210158	16/07/2020	9,591,306.07	Paralizada		3/11/2020	22/12/2021	3/11/2020		5520419.06	0	14.87%	
3	2475749	2475749	CREACION DEL CAMINO VECINAL TRAMO: SAN JOSE CAYRAN, ATAGUERO Y MUCHOJI DEL DISTRITO DE SANTA MARIA DEL VALLE - PROVINCIA DE HUANUCO - DEPARTAMENTO DE HUANUCO	F12	7/01/2020	254167.32	8/07/2020	292,895.38	Paralizada		10/08/2020	8/10/2020	10/08/2020		206532.86	0	78.77%	
4	2466255	2466255	MEJORAMIENTO DEL SERVICIO DE FORTALECIMIENTO INSTITUCIONAL DE LA MUNICIPALIDAD DISTRITAL DE SANTA MARIA DEL VALLE DEL DISTRITO DE SANTA MARIA DEL VALLE - PROVINCIA DE HUANUCO - DEPARTAMENTO DE HUANUCO	F8	17/10/2019	2460903.3	9/02/2021	4,972,085.35	Sin Ejecución						220140.25	0	0.00%	
5	2496382	2496382	CREACION DEL SERVICIO DE PRÁCTICA DEPORTIVA Y/O RECREATIVA EN LAS LOCALIDADES DE JATUN PUCRO, SAN MIGUEL DE LLACSA Y SANTA ROSA DE SIRABAMBA DEL DISTRITO DE SANTA MARIA DEL VALLE - PROVINCIA DE HUANUCO - DEPARTAMENTO DE HUANUCO	F12	31/08/2020	1414498.56	24/05/2021	1,143,965.24	Paralizada		1/09/2021	15/11/2021	1/09/2021		291083.62	2700	86.13%	
6	2451667	2451667	CREACION DEL LOCAL PARA USOS MÚLTIPLES DE SALVIA DEL DISTRITO DE SANTA MARIA DEL VALLE - PROVINCIA DE HUANUCO - DEPARTAMENTO DE HUANUCO	F12	25/07/2019	124000	17/07/2020	164,145.95	Finalizada		23/09/2020	21/11/2020	23/09/2020	30/11/2020	163837.21	0	100.00%	
7	2451724	2451724	CREACION DEL LOCAL DE USOS MÚLTIPLES DE CUTAPALLA DEL DISTRITO DE SANTA MARIA DEL VALLE - PROVINCIA DE HUANUCO - DEPARTAMENTO DE HUANUCO	F12	25/07/2019	124000	17/07/2020	161,930.17	Finalizada		23/09/2020	21/11/2020	23/09/2020	30/11/2020	161049.37	0	100.00%	
8	2337257	376261	CREACION DEL SERVICIO DE AGUA PARA RIEGO PARTE BAJA TRAMO SANTA ISABEL (RÍO ISHPA) ZANJAPAMPA - HUANCAPAMPA - GORAMARCA - RACCHICANCHA - SAN ISIDRO DE VISAG (MESAPATA) DEL DISTRITO DE SANTA MARIA DEL VALLE - HUANUCO - HUANUCO	F12	20/12/2016	5784056	8/01/2021	8,546,646.17	Finalizada		1/01/2020	7/08/2021	1/01/2020	7/08/2021	9235970.31	7,032,406.98	99.70%	
9	2336912	375916	INSTALACION DEL SISTEMA DE AGUA POTABLE Y CONSTRUCCION DE UNIDADES BASICAS DE SANEAMIENTO EN LAS LOCALIDADES DE SAN JUAN DE NAUZA, TAULLIGAN Y TARUCA, DISTRITO DE SANTA MARÍA DEL VALLE - HUANUCO -HUANUCO	F12	15/12/2016	6732585	27/10/2020	8,893,390.79	En Ejecución		6/01/2021	15/11/2021	6/01/2021		7016990.11	0	74.37%	
10	2201343	296858	MEJORAMIENTO DE LOS SERVICIOS EDUCATIVOS DE LA I.E. N 32691 DE LA LOCALIDAD DE INGENIO BAJO, DISTRITO DE SANTA MARIA DEL VALLE - HUANUCO - HUANUCO	F12	10/07/2014	645097.09	15/07/2019	2,467,687.80	Finalizada		1/12/2019	27/04/2019	1/12/2019	15/11/2019	2466299.29	0	99.50%	
11	2306267	345008	CREACION DE LOS SERVICIOS DE AGUA POTABLE, DISPOSICION SANITARIA DE EXCRETAS, ALCANTARILLADO Y TRATAMIENTO DE AGUAS RESIDUALES DE LAS LOCALIDADES DE MITOQUERA, POMACHAHUIN MARAYPAMPA DEL CENTRO POBLADO DE MITOQUERA, DISTRITO DE SANTA MARIA DEL VALLE - HUANUCO - HUANUCO	F12	3/02/2016	3952762	18/02/2022	5,314,627.78	Finalizada		1/08/2017	27/05/2018	1/08/2017	14/12/2018	4970548.68	0	92.95%	
12	2202533	308103	INSTALACION DEL SISTEMA DE SANEAMIENTO BASICO INTEGRAL EN EL CASERIO DE HUANQUILLA, DISTRITO DE SANTA MARIA DEL VALLE - HUANUCO - HUANUCO	F9	21/11/2014	1606156	23/03/2018	4,242,108.56	finalizada	22/04/2022	12/05/2018	7/03/2018	12/04/2018	22/12/2018	4242108.56	0	96.42%	
13	2287232	329079	MEJORAMIENTO DE LOS SERVICIOS DE TRANSITABILIDAD DE LOS TRAMOS:HUANUCO PTE. CONCHUMAYO-C.P. MERCENARIO; C.P. MERCENARIO - C.P. MITOQUERA; C.P. MERCENARIO - C.P. SIRABAMBA; C.P. MERCENARIO - C.P. CHOQUECANCHA, DISTRITO DE SANTA MARIA DEL VALLE - HUANUCO	F9	26/08/2015	32746999	28/05/2020	38,766,970.81	Finalizada	18/01/2022	12/01/2017	5/07/2018	12/01/2017	17/09/2019	38766970.81		100.00%	

Leyenda
A) Codificación Única de inversiones gestionada por el Sistema Nacional de Programación Multianual y Gestión de Inversiones INVIERTE.PE
B) Es un número autogenerado que es asignado automáticamente para la identificación de un Proyecto Inversión Pública (PIP)
C) Descripción de la inversión en función al servicio y naturaleza de la inversión
D) Intervenciones IRL inversiones IOARR, PIP mayor (SNIP, PIP menor (SNIP), Programa de inversión, Proyecto de inversión
E) Fecha que es declarada viable la inversión
F) Monto programado de la inversión en la fecha de viabilidad
G) Fecha de actualización del monto viable
H) Monto programado actualizado de la inversión
I) Activo o Cerrado de acuerdo a lo registrado en el Banco de Inversiones
J) Fecha declarada de cierre de la inversión
K) Departamento donde se ejecuta la inversión

MUNICIPALIDAD DISTRITAL SANTA MARIA DEL VALLE
CPC. PERCY ORLANDO CALDERON VILLAR
GERENTE MUNICIPAL

MUNICIPALIDAD DISTRITAL SANTA MARIA DEL VALLE
CPC. Isaías Tolentino Vega
ALCALDE

00000040

SISTEMA ADMINISTRATIVO DE INVERSIÓN PÚBLICA
ANEXO N° 3.2
Obras Públicas

1 **Sector** GOBIERNO LOCAL
2 **Pliego** MUNICIPALIDAD DISTRITAL DE SANTA MARIA DEL VALLE
3 **Unidad Ejecutora** MUNICIPALIDAD DISTRITAL DE SANTA MARIA DEL VALLE
4 **Fecha Corte** 31/12/2021

N°	Codigo Infobras	Codigo Unico de inversiones	Descripción de obra	Modalidad de ejecución	Estado de Ejecución	Fecha de inicio de ejecución	Ultimo periodo de avance	Monto de Ejecución Según Exp Tecnico	Montos adicionales al Exp Tecnico	Monto de supervisión	% Avance Fisico Programado	% Avance Físico Real	Avance Valorizado Programado	Avance Valorizado Real	Estado de Registro	Montos adicionales al Exp Tecnico (aprobados Gestion)
	A	B		C	D	E	F	G	H	I						
		2249160	INSTALACION DE SERVICIOS DE SANEAMIENTO BASICO INTEGRAL EN LA LOCALIDAD DE MARAYPAMPA, DISTRITO DE SANTA MARIA DEL VALLE - HUANUCO - HUANUCO	Contrata	Paralizada	23/12/2020	Jul-21	2,239,260.05		143242.46	77.10%	44.95%	1,594,563.53	243,621.80		
		2287070	MEJORAMIENTO DEL SERVICIO DE TRANSITABILIDAD EN LOS TRAMOS MITOQUERA - SAN JUAN - LLACSA, DISTRITO DE SANTA MARIA DEL VALLE - HUANUCO - HUANUCO	Contrata	Paralizada	3/11/2020	Oct-21	9,591,306.07		446000	22.90%	14.87%	6,307,805.50	4,748,769.51	actualizado	
		2475749	CREACION DEL CAMINO VECINAL TRAMO: SAN JOSE CAYRAN, ATAGUERO Y MUCHQUI DEL DISTRITO DE SANTA MARIA DEL VALLE - PROVINCIA DE HUANUCO - DEPARTAMENTO DE HUANUCO	Ad directa	Paralizada	10/08/2020	Mar-21	292,895.38	47536.74		95.57%	78.77%	211,854.76	207,574.85		
		2466255	MEJORAMIENTO DEL SERVICIO DE FORTALECIMIENTO INSTITUCIONAL DE LA MUNICIPALIDAD DISTRITAL DE SANTA MARIA DEL VALLE DEL DISTRITO DE SANTA MARIA DEL VALLE - PROVINCIA DE HUANUCO - DEPARTAMENTO DE HUANUCO	Ad directa	Sin Ejecucion			4,972,085.35								
		2496382	CREACION DEL SERVICIO DE PRÁCTICA DEPORTIVA Y/O RECREATIVA EN LAS LOCALIDADES DE JATUN PUCRO, SAN MIGUEL DE LLACSA Y SANTA ROSA DE SIRABAMBA DEL DISTRITO DE SANTA MARIA DEL VALLE - PROVINCIA DE HUANUCO - DEPARTAMENTO DE HUANUCO	Ad directa	Paralizada	1/09/2021	Mar-22	1,143,965.24	48024.41		100.00%	86.13%	253,566.17	218,390.23		
		2451667	CREACION DEL LOCAL PARA USOS MÚLTIPLES DE SALVIA DEL DISTRITO DE SANTA MARIA DEL VALLE - PROVINCIA DE HUANUCO - DEPARTAMENTO DE HUANUCO	Ad directa	Finalizada	23/09/2020	Nov-20	164,145.95			100.00%	100.00%	138,793.39	139,793.39	desactualizado	
		2451724	CREACION DEL LOCAL DE USOS MÚLTIPLES DE CUTAPALLA DEL DISTRITO DE SANTA MARIA DEL VALLE - PROVINCIA DE HUANUCO - DEPARTAMENTO DE HUANUCO	Ad directa	Finalizada	23/09/2020	Ene-21	161,930.17			100.00%	100.00%	136,577.61	136,577.61		
		2337257	CREACION DEL SERVICIO DE AGUA PARA RIEGO PARTE BAJA TRAMO SANTA ISABEL (RÍO ISHPA) ZANJAPAMPA - HUANCAPAMPA - GORAMARCA - RACCHICANCHA - SAN ISIDRO DE VISAG (MESAPATA) DEL, DISTRITO DE SANTA MARIA DEL VALLE - HUANUCO - HUANUCO	Contrata	Finalizada	1/01/2020	Set-21	8,546,646.17		366867.93	95.58%	99.70%	6,871,253.08	7,005,548.20		
		2336912	INSTALACION DEL SISTEMA DE AGUA POTABLE Y CONSTRUCCION DE UNIDADES BASICAS DE SANEAMIENTO EN LAS LOCALIDADES DE SAN JUAN DE ÑAUZA, TAULLIGAN Y TARUCA, DISTRITO DE SANTA MARÍA DEL VALLE - HUANUCO -HUANUCO	Contrata	En Ejecución	6/01/2021	Dic-21	8,893,390.79		322571.85	96.08%	74.37%	8,146,590.14	6,305,772.33		
		2201343	MEJORAMIENTO DE LOS SERVICIOS EDUCATIVOS DE LA I.E. N 32691 DE LA LOCALIDAD DE INGENIO BAJO, DISTRITO DE SANTA MARIA DEL VALLE - HUANUCO - HUANUCO	Contrata	Finalizada	1/12/2018	Dic-20	2,467,687.80		84965	100.00%	99.50%	2,282,967.25	2,281,828.13		
		2306267	CREACION DE LOS SERVICIOS DE AGUA POTABLE, DISPOSICION SANITARIA DE EXCRETAS, ALCANTARILLADO Y TRATAMIENTO DE AGUAS RESIDUALES DE LAS LOCALIDADES DE MITOQUERA, POMACHAHUIN MARAYPAMPA DEL CENTRO POBLADO DE MITOQUERA, DISTRITO DE SANTA MARIA DEL VALLE - HUANUCO - HUANUCO	Contrata	Finalizada	1/08/2017	Dic-19	5,314,627.78		189509.53	100.00%	92.95%	4,837,710.56	4,496,432.49		
		2202533	INSTALACION DEL SISTEMA DE SANEAMIENTO BASICO INTEGRAL EN EL CASERIO DE HUANQUILLA, DISTRITO DE SANTA MARIA DEL VALLE - HUANUCO - HUANUCO	Contrata	finalizada	12/04/2018	Nov-18	4,242,108.56		169537.56	89.93%	96.42%	3,634,528.03	3,896,798.08		
		2287232	MEJORAMIENTO DE LOS SERVICIOS DE TRANSITABILIDAD DE LOS TRAMOS:HUANUCO PTE. CONCHUMAYO-C.P. MERCENARIO; C.P. MERCENARIO -C.P. MITOQUERA; C.P. MERCENARIO - C.P. SIRABAMBA; C.P. MERCENARIO -C.P. CHOQUECANCHA, DISTRITO DE SANTA MARIA DEL VALLE - HUANUCO	Contrata	Finalizada	12/01/2017	Ago-19	38,766,970.81		1294470.99	100.00%	100.00%	36,366,142.90	36,365,075.41		

Leyenda

MUNICIPALIDAD DISTRITAL SANTA MARIA DEL VALLE
CPC PERCY ORLANDO CALDERON VILLAR
GERENTE MUNICIPAL

MUNICIPALIDAD DISTRITAL SANTA MARIA DEL VALLE
CPC. Isaac Tolentino Vega

00000039

A) Código autogenerado por la Contraloría para la identificación única de la obra
B) Codigo del proyecto según Banco de inversiones
C) Tipo de ejecución contractual
D) Estado de ejecución física de la obra: Sin ejecución, en ejecución física, paralizada, finalizada
E) Fecha de inicio de la ejecución física
F) Año y mes de último registro realizado en el sistema INFOBRAS por parte de la Entidad Pública
G) Monto de ejecución de acuerdo a expediente técnico de obra
H) Montos sumarizados de adicionales de obra y deductivos
I) Monto de contrato de supervisión

MUNICIPALIDAD DISTRITAL
SANTA MARIA DEL VALLE
CPC PERCY ORLANDO CALDERON VILLAR
GERENTE MUNICIPAL

MUNICIPALIDAD DISTRITAL
SANTA MARIA DEL VALLE
CPC. Isaías Valentino Vega
ALCALDE

00000038

SISTEMA ADMINISTRATIVO DE CONTABILIDAD PÚBLICA
ANEXO 4.1
EF-1
ESTADO DE SITUACIÓN FINANCIERA
Al 31 de diciembre de 2021 y 2020
(EN SOLES)

1	Sector	GOBIERNO LOCAL
2	Pliego	100109 MUNICIPALIDAD DISTYRITAL DE SANTA MARIA DEL VALLE
3	Unidad Ejecutora	300893 MUNICIPALIDAD DISTYRITAL DE SANTA MARIA DEL VALLE
4	Fecha Corte	31/12/2021

		Al 31 de diciembre de 2021	Al 31 de diciembre de 2020
ACTIVO			
ACTIVO CORRIENTE			
Efectivo y Equivalentes al Efectivo	Nota 3	5,638,939.07	9,151,366.14
Inversiones Financieras	Nota 4	0.00	0.00
Cuentas por Cobrar (Neto)	Nota 5	495.00	495.00
Otras Cuentas por Cobrar (Neto)	Nota 6	0.00	0.00
Inventarios (Neto)	Nota 7	124,743.25	95,210.25
Servicios y Otros Pagados por Anticipado	Nota 8	4,870.48	3,238.48
Otras Cuentas del Activo	Nota 9	9,707,784.49	14,103,630.55
TOTAL ACTIVO CORRIENTE		15,476,832.29	23,353,940.42
ACTIVO NO CORRIENTE			
Cuentas por Cobrar a Largo Plazo	Nota 10	0.00	0.00
Otras Ctas. por Cobrar a Largo Plazo	Nota 11	0.00	0.00
Inversiones Financieras (Neto)	Nota 12	0.00	0.00
Propiedades de Inversión	Nota 13	0.00	0.00
Propiedades, Planta y Equipo (Neto)	Nota 14	170,726,119.45	149,830,440.26
Otras Cuentas del Activo (Neto)	Nota 15	8,674,707.31	5,959,128.45
TOTAL ACTIVO NO CORRIENTE		179,400,826.76	155,789,568.71
TOTAL ACTIVO		194,877,659.05	179,143,509.13
Cuentas de Orden	Nota 37	73,327,835.94	88,268,433.70

		Al 31 de diciembre de 2021	Al 31 de diciembre de 2021
PASIVO Y PATRIMONIO			
PASIVO CORRIENTE			
Sobregiros Bancarios	Nota 16	0.00	0.00
Cuentas Por Pagar a Proveedores	Nota 17	2,389,280.44	1,537,918.83
Impuestos, Contribuciones y Otros	Nota 18	40,650.84	37,214.84
Remuneraciones y Beneficios Sociales	Nota 19	1,347.73	5,700.00
Obligaciones Previsionales	Nota 20	0.00	0.00
Operaciones de Crédito	Nota 21	0.00	0.00
Parte Cte. Deudas a Largo Plazo	Nota 22	0.00	0.00
Otras Cuentas del Pasivo	Nota 23	10,266.28	24,466.28
Ingresos Diferidos	Nota 24	0.00	0.00
TOTAL PASIVO CORRIENTE		2,441,545.29	1,605,299.95
PASIVO NO CORRIENTE			
Deudas a Largo Plazo	Nota 25	0.00	0.00
Cuentas por Pagar a Proveedores	Nota 26	0.00	0.00
Beneficios Sociales	Nota 27	57,868.97	49,410.64
Obligaciones Previsionales	Nota 28	0.00	0.00
Provisiones	Nota 29	0.00	0.00
Otras Cuentas del Pasivo	Nota 30	0.00	0.00
Ingresos Diferidos	Nota 31	0.00	0.00
TOTAL PASIVO NO CORRIENTE		57,868.97	49,410.64
TOTAL PASIVO		2,499,414.26	1,654,710.59
PATRIMONIO			
Hacienda Nacional	Nota 32	177,449,124.02	163,076,365.11
Hacienda Nacional Adicional	Nota 33	0.00	0.00
Resultados No Realizados	Nota 34	63,882.16	63,882.16
Reservas	Nota 35	0.00	0.00
Resultados Acumulados	Nota 36	14,865,038.61	14,348,551.27
TOTAL PATRIMONIO		192,378,044.79	177,488,798.54
TOTAL PASIVO Y PATRIMONIO		194,877,459.05	179,143,509.13
Cuentas de Orden	Nota 37	73,327,835.94	88,269,433.70

Las Notas forman parte integrante de los Estados Financieros

MUNICIPALIDAD DISTRITAL SANTA MARIA DEL VALLE
CPC. PERCY ORLANDO CALDERON VILLAR
GERENTE MUNICIPAL

MUNICIPALIDAD DISTRITAL SANTA MARIA DEL VALLE
CPC. Isaías Valentino Vega
ALCALDE

00000

SISTEMA ADMINISTRATIVO DE CONTABILIDAD PÚBLICA

ANEXO 4.2

EF-2

ESTADO DE GESTIÓN

Por los años terminados al 31 de diciembre de 2021 y 2020

(EN SOLES)

1	**Sector**	GOBIERNO LOCAL
2	**Pliego**	100109 MUNICIPALIDAD DISTRITAL DE SANTA MARIA DL VALLE
3	**Unidad Ejecutora**	300893 MUNICIPALIDAD DISTRITAL DE SANTA MARIA DEL VALLE
4	**Fecha Corte**	31/12/2021

		2021	2020
INGRESOS			
Ingresos Tributarios Netos	Nota 38	210,215.74	131,746.82
Ingresos No Tributarios	Nota 39	151,280.57	106,371.98
Aportes por Regulación	Nota 40	0.00	0.00
Traspasos y Remesas Recibidas	Nota 41	27,514,654.06	20,153,628.05
Donaciones y Transferencias Recibidas	Nota 42	188,770.00	200,000.00
Ingresos Financieros	Nota 43	10,964.88	7,450.56
Otros Ingresos	Nota 44	47,312.20	61,262.92
TOTAL INGRESOS		28,123,197.45	20,660,460.33
COSTOS Y GASTOS			
Costo de Ventas	Nota 45	0.00	0.00
Gastos en Bienes y Servicios	Nota 46	4,510,541.02	3,940,548.70
Gastos de Personal	Nota 47	1,644,138.08	1,540,059.48
Gastos por Pens.Prest.y Asistencia Socia	Nota 48	434,232.96	434,232.00
Transferencias, Subsidios y Subvenci	Nota 49	**142,800.00**	134,400.00
Donaciones y Transferencias Otorgadas	Nota 50	9,000.00	0.00
Traspasos y Remesas Otorgadas	Nota 51	0.00	0.00
Estimaciones y Provisiones del Ejercicio	Nota 52	86,604.64	225,285.24
Gastos Financieros	Nota 53	0.00	0.00
Otros Gastos	Nota 54	6,406,634.50	13,176.00
TOTAL COSTOS Y GASTOS		13,233,951.20	6,287,701.42
RESULTADO DEL EJERCICIO SUPERAVIT (DEFICIT		14,889,246.25	14,372,758.91

Las Notas forman parte integrante de los Estados Financieros

*** Según Anexo de la R.D N° 008-2020-EF/51.01 se modifica el correlativo de las notas.**

MUNICIPALIDAD DISTRITAL
SANTA MARÍA DEL VALLE
CPC. PERCY ORLANDO CALDERON VILLAR
GERENTE MUNICIPAL

MUNICIPALIDAD DISTRITAL
SANTA MARIA DEL VALLE
C.P.C. [illegible] Valentino Vega
ALCALDE

ANEXO 4.3

EF-3

ESTADO DE CAMBIOS EN EL PATRIMONIO NETO

Por los años terminados al 31 de diciembre de 2021 y 2020

(EN SOLES)

1. Sector: GOBIERNO LOCAL
2. Pliego: 100109 MUNICIPALIDAD DISTRITAL DE SANTA MARIA DEL VALLE
3. Unidad Ejecutora: 300893 MUNICIPALIDAD DISTRITAL DE SANTA MARIA DEL VALLE
4. Fecha Corte: 30/06/2021

CONCEPTOS	HACIENDA NACIONAL	HACIENDA NACIONAL ADICIONAL	RESULTADOS NO REALIZADOS	RESERVAS	RESULTADOS ACUMULADOS	TOTAL
SALDO INICIAL AL 01 DE ENERO DE 2020	155,509,938.26	0.00	63,882.16		7,542,219.21	163,116,039.63
Ajustes de Ejercicios Anteriores	0.00	0.00	0.00	0.00	0.00	0.00
Traspasos y Remesas del Tesoro Público						
Traspasos y Remesas de Otras Entidades						
Traspasos de Documentos						
Otras Operaciones Patrimoniales						
Superávit (Déficit) del Ejercicio						
Traslados entre Cuentas Patrimoniales						
Traslado de Saldos por Fusión, Extinción, Adscripción	7,566,426.85				14,372,758.91	14,372,758.91
SALDO AL 31 DE DICIEMBRE DE 2020	163,076,365.11				-7,566,426.85	0.00
SALDO INICIAL AL 01 DE ENERO DE 2021	163,076,365.11	0.00	63,882.16	0.00	14,348,551.27	177,488,798.54
Ajustes de Ejercicios Anteriores						
Traspasos y Remesas del Tesoro Público				0.00	14,348,551.27	177,488,798.54
Traspasos y Remesas de Otras Entidades						
Traspasos de Documentos						
Otras Operaciones Patrimoniales (Nota)						
Superávit (Déficit) del Ejercicio						
Traslados entre Cuentas Patrimoniales						
Traslado de Saldos por Fusión, Extinción, Adscripción	14,372,758.91				14,889,246.25	14,889,246.25
SALDO AL 31 DE DICIEMBRE DE 2021	177,449,124.02				-14,372,758.91	0.00
		0.00	63,882.16	0.00	14,865,038.61	192,378,044.79

Las Notas deben ser explicativas

* Según Anexo de la R.D N° 008-2020-EF/51.01 se agrega la columna Reservas.

NOTA: La información indicada corresponde al nivel de cada unidad ejecutora (UE1 UE2, UEn) y pliego (a nivel integrado).

MUNICIPALIDAD DISTRITAL SANTA MARIA DEL VALLE
CPC PERCY ORLANDO CALDERON VILLAR
GERENTE MUNICIPAL

MUNICIPALIDAD DISTRITAL SANTA MARIA DEL VALLE
CPC. Isaías Valentino Vega
ALCALDE

00000035

SISTEMA ADMINISTRATIVO DE CONTABILIDAD PÚBLICA
ANEXO 4.4
EF-4
ESTADO DE FLUJOS DE EFECTIVO
Por los años terminados el 31 de diciembre de 2021 y 2020
(EN SOLES)

1 **Sector** GOBIERNO LOCAL
2 **Pliego** 100109 MUNICIPALIDAD DISTRITAL DE SANTA MARIA DEL VALLE
3 **Unidad Ejecutora** 300893 MUNICIPALIDAD DISTRITAL DE SANTA MARIA DEL VALLE
4 **Fecha Corte** 31/12/2021

CONCEPTOS	2021	2020
A. ACTIVIDADES DE OPERACIÓN		
Cobranza de Impuestos, Contribuciones y Derechos Administrativos (Nota)	210,215.74	0.00
Cobranza de Aportes por Regulación	0.00	0.00
Cobranza de Venta de Bienes y Servicios y Renta de la Propiedad	0.00	0.00
Donaciones y Transferencias Corrientes Recibidas (Nota)	188,770.00	200,000.00
Traspasos y Remesas Corrientes Recibidas del Tesoro Público	27,514,654.06	20,460,460.33
Otros (Nota)	4,207,421.52	711.88
MENOS		
Pago a Proveedores de Bienes y Servicios (Nota)	(409,3412.37)	(3,243,240.09)
Pago de Remuneraciones y Obligaciones Sociales	(1,648,490.35)	(1,534,359.48)
Pago de Otras Retribuciones y Complementarias	0.00	0.00
Pago de Pensiones y Otros Beneficios	0.00	0.00
Pago por Prestaciones y Asistencia Social	0.00	0.00
Transferencias, Subsidios y Subvenciones Sociales Otorgadas	0.00	0.00
Donaciones y Transferencias Corrientes Otorgadas (Nota)	0.00	0.00
Traspasos y Remesas Corrientes Entregadas al Tesoro Público	(1,862.63)	(6,532,465.55)
Otros (Nota)	(6,601,736.87)	9,351,107.09
AUMENTO (DISMINUCIÓN) DEL EFECTIVO Y EQUIVALENTES AL EFECTIVO PROVENIENTE DE ACTIVIDAD DE OPERACIÓN	**19,775,559.10**	
B. ACTIVIDADES DE INVERSIÓN		
Cobranza por Venta de Vehículos, Maquinarias y Otros	0.00	0.00
Cobranza por Venta de Edificios y Activos No Producidos (Nota)	0.00	0.00
Cobranza por Venta de Otras Cuentas del Activo (Nota)	0.00	0.00
Otros (Nota)	0.00	0.00
MENOS		
Pago por Compra de Vehículos, Maquinarias y Otros	(290,205.00)	(287,467.20)
Pago por Compra de Edificios y Activos No Producidos (Nota)	0.00	0.00
Pago por Construcciones en Curso (Nota)	(20,869,187.69)	(873,491.00)
Pago por Compra de Otras Cuentas del Activo (Nota)	(2,128,593.48)	0.00
Otros (Nota)	0.00	(601,390.69)

MUNICIPALIDAD DISTRITAL SANTA MARÍA DEL VALLE
CPC PERCY ORLANDO CALDERÓN VILLAR
GERENTE MUNICIPAL

MUNICIPALIDAD DISTRITAL SANTA MARÍA DEL VALLE

00000034

AUMENTO (DISMINUCIÓN) DEL EFECTIVO Y EQUIVALENTES AL EFECTIVO PROVENIENTE DE ACTIVIDAD DE INVERSIÓN	(23,287,986.17)	(1,762,348.89)
C. ACTIVIDADES DE FINANCIAMIENTO		
Donaciones y Transferencias de Capital Recibidas (Nota)	0.00	0.00
Traspasos y Remesas de Capital Recibidas del Tesoro Público	0.00	0.00
Cobranza por Colocaciones de Valores y Otros Documentos (Nota)	0.00	0.00
Endeudamiento Interno y/o Externo (Nota)	0.00	0.00
Otros (Nota)	0.00	0.00
MENOS		
Donaciones y Transferencias de Capital Entregadas (Nota)	0.00	0.00
Traspasos y Remesas de Capital Entregadas al Tesoro Público	0.00	0.00
Amortización, Intereses, Comisiones y Otros Gastos de la Deuda (Nota)	0.00	0.00
Otros (Nota)	0.00	0.00
Traslado de Saldos por Fusión, Extinción, Adscripción	0.00	0.00
AUMENTO (DISMINUCIÓN) DEL EFECTIVO Y EQUIVALENTES AL EFECTIVO PROVENIENTE DE ACTIVIDAD DE FINANCIAMIENTO	**0.00**	
D. AUMENTO (DISMINUCIÓN) DEL EFECTIVO Y EQUIVALENTES AL EFECTIVO	(3,512,427.07)	7,588,758.20
E. DIFERENCIA DE CAMBIO DEL EFECTIVO Y EQUIVALENTES AL EFECTIVO	0.00	0.00
F. SALDO EFECTIVO Y EQUIVALENTES AL EFECTIVO AL INICIO DEL EJERCICIO	9,151,366.14	1,562,607.94
G. SALDO EFECTIVO Y EQUIVALENTES AL EFECTIVO AL FINALIZAR EL EJERCICIO	5,638,939.07	9,151,366.14

Las Notas deben ser explicativas.

NOTA: La información indicada corresponde al nivel de cada unidad ejecutora (UE1 UE2, UEn) y pliego (a nivel integrado).

MUNICIPALIDAD DISTRITAL
SANTA MARIA DEL VALLE

CPC PERCY ORLANDO CALDERON VILLAR
GERENTE MUNICIPAL

MUNICIPALIDAD DISTRITAL
SANTA MARIA DEL VALLE

CPC. Isaías Tolentino Vega
ALCALDE

00000033

SISTEMA ADMINISTRATIVO DE CONTABILIDAD PÚBLICA

ANEXO 4.5

PP-1

PRESUPUESTO INSTITUCIONAL DE INGRESOS

EJERCICIO 2021

(EN SOLES)

1 Sector GOBIERNO LOCAL

2 Pliego MUNICIPALIDAD DISTRITAL DE SANTA MARIA DEL VALLE

3 Unidad Ejecutora MUNICIPALIDAD DISTRITAL DE SANTA MARIA DEL VALLE

4 Fecha Corte 31/12/2021

CONCEPTO	PRESUPUESTO INSTITUCIONAL DE APERTURA - PIA	CRÉDITOS SUPLEMENTARIOS	TRANSFERENCIAS INSTITUCIONALES	REESTRUCTURACIÓN DE FUENTES (2)	REDUCCIONES (1)	PRESUPUESTO INSTITUCIONAL MODIFICADO - PIM
1. RECURSOS ORDINARIOS						
00 RECURSOS ORDINARIOS						
TOTAL RECURSOS ORDINARIOS						
2. RECURSOS DIRECTAMENTE RECAUDADOS						
9 RECURSOS DIRECTAMENTE RECAUDADOS						
INGRESOS CORRIENTES						
1.1 IMPUESTOS Y CONTRIBUCIONES OBLIGATORIAS						-
1.2 CONTRIBUCIONES SOCIALES						-
1.3 VENTA DE BIENES Y SERVICIOS Y DER. ADMINISTRATIVOS	95,000	47,712				142,712
1.5 OTROS INGRESOS (- 1.5.4)	5,000					5,000
INGRESOS DE CAPITAL						
1.6 VENTA DE ACTIVOS NO FINANCIEROS						-
1.7 VENTA DE ACTIVOS FINANCIEROS						-
TRANSFERENCIAS						
1.4 DONACIONES Y TRANSFERENCIAS (1.4.1.3 + 1.4.2.3)						-
FINANCIAMIENTO						
1.9 SALDOS DE BALANCE		92,428				92,428
TOTAL RECURSOS DIRECTAMENTE RECAUDADOS	**100,000**	**140,140**	**-**	**-**	**-**	**240,140**
3 RECURSOS POR OPERACIONES OFICIALES DE CRÉDITO						
# RECURSOS POR OPERACIONES OFICIALES DE CRÉDITO						
INGRESOS CORRIENTES						
1.5 OTROS INGRESOS (- 1.5.4)						
TRANSFERENCIAS						
1.4 DONACIONES Y TRANSFERENCIAS (1.4.1.3 + 1.4.2.3)						
FINANCIAMIENTO						
1.8 ENDEUDAMIENTO	8,415,514	5,614,113	7,951,937			21,981,564
1.9 SALDOS DE BALANCE		187,627				187,627
TOTAL RECURSOS POR OPERACIONES OFICIALES DE CRÉDITO	**8,415,514**	**5,801,740**	**7,951,937**	**-**	**-**	**22,169,191**
4 DONACIONES Y TRANSFERENCIAS						
13 DONACIONES Y TRANSFERENCIAS						

MUNICIPALIDAD DISTRITAL SANTA MARIA DEL VALLE
CPC. Rosario Valentino Vega
ALCALDE

MUNICIPALIDAD DISTRITAL SANTA MARIA DEL VALLE
CPC. PERCY ORLANDO CALDERON VILLAR
GERENTE MUNICIPAL

000032

SISTEMA ADMINISTRATIVO DE CONTABILIDAD PÚBLICA

ANEXO 4.5

PP-1

PRESUPUESTO INSTITUCIONAL DE INGRESOS

EJERCICIO 2021

(EN SOLES)

1 Sector GOBIERNO LOCAL

2 Pliego MUNICIPALIDAD DISTRITAL DE SANTA MARIA DEL VALLE

3 Unidad Ejecutora MUNICIPALIDAD DISTRITAL DE SANTA MARIA DEL VALLE

4 Fecha Corte 31/12/2021

INGRESOS CORRIENTES						
1.5 OTROS INGRESOS (-1.5.4)						
INGRESOS DE CAPITAL						
1.6 VENTA DE ACTIVOS NO FINANCIEROS						
1.7 VENTA DE ACTIVOS FINANCIEROS						
TRANSFERENCIAS						
1.4 DONACIONES Y TRANSFERENCIAS		188,770				188,770
1.5 OTROS INGRESOS (1.5.4)						-
FINANCIAMIENTO						-
1.9 SALDOS DE BALANCE		14,168				14,168
TOTAL DONACIONES Y TRANSFERENCIAS		**202,938**	-	-	-	**202,938**
5. RECURSOS DETERMINADOS						
04. CONTRIBUCIONES A FONDOS						
INGRESOS CORRIENTES						
1.1 IMPUESTOS Y CONTRIBUCIONES OBLIGATORIAS						
1.2 CONTRIBUCIONES SOCIALES						
1.3 VENTA DE BIENES Y SERVICIOS Y DER. ADMINISTRATIVOS						
1.5 OTROS INGRESOS (- 1.5.4)						
INGRESOS DE CAPITAL						
1.6 VENTA DE ACTIVOS NO FINANCIEROS						
1.7 VENTA DE ACTIVOS FINANCIEROS						
TRANSFERENCIAS						
1.4 DONACIONES Y TRANSFERENCIAS						
FINANCIAMIENTO						
1.9 SALDOS DE BALANCE						
07. FONDO DE COMPENSACION MUNICIPAL						
INGRESOS CORRIENTES						
1.5 OTROS INGRESOS (- 1.5.4)						
TRANSFERENCIAS						
1.4 DONACIONES Y TRANSFERENCIAS	4,448,054	2,470,090				6,918,144
FINANCIAMIENTO						
1.9 SALDOS DE BALANCE		966,771				966,771

MUNICIPALIDAD DISTRITAL SANTA MARIA DEL VALLE
CPC PERCY ORLANDO CALDERON VILLAR
GERENTE MUNICIPAL

MUNICIPALIDAD DISTRITAL SANTA MARIA DEL VALLE
CPC. Isaías Valentino Vega
ALCALDE

00000031

SISTEMA ADMINISTRATIVO DE CONTABILIDAD PÚBLICA

ANEXO 4.5

PP-1

PRESUPUESTO INSTITUCIONAL DE INGRESOS

EJERCICIO 2021

(EN SOLES)

1 Sector GOBIERNO LOCAL

2 Pliego MUNICIPALIDAD DISTRITAL DE SANTA MARIA DEL VALLE

3 Unidad Ejecutora MUNICIPALIDAD DISTRITAL DE SANTA MARIA DEL VALLE

4 Fecha Corte 31/12/2021

08. IMPUESTOS MUNICIPALES						
INGRESOS CORRIENTES						
1.1 IMPUESTOS Y CONTRIBUCIONES OBLIGATORIAS	100,000	110,294				210,294
1.5 OTROS INGRESOS (- 1.5.4)		61				61
						-
FINANCIAMIENTO						-
1.9 SALDOS DE BALANCE		90,419				90,419
						-
18. CANON Y SOBRECANON, REGALIAS, RENTA DE ADUANAS Y PARTICIPACIONES						-
						-
INGRESOS CORRIENTES						-
1.1 IMPUESTOS Y CONTRIBUCIONES OBLIGATORIAS						-
1.3 VENTA DE BIENES Y SERVICIOS Y DER. ADMINISTRATIVOS						-
1.5 OTROS INGRESOS (- 1.5.4)						-
						-
INGRESOS DE CAPITAL						-
1.6 VENTA DE ACTIVOS NO FINANCIEROS						-
1.7 VENTA DE ACTIVOS FINANCIEROS						-
						-
TRANSFERENCIAS						-
1.4 DONACIONES Y TRANSFERENCIAS *	187,231		637,524			824,755
						-
FINANCIAMIENTO						-
1.8 ENDEUDAMIENTO **						-
1.9 SALDOS DE BALANCE		450,194				-
TOTAL RECURSOS DETERMINADOS	**4,735,285**	**4,087,829**	**637,524**	**-**	**-**	**9,010,444**
TOTAL GENERAL	13,250,799	10,232,647	8,589,461	-	-	31,622,713

Las Fuentes de Financiamiento y los conceptos del ingreso se adecuarán a los clasificadores vigentes para el periodo.

* De Fondos Públicos

** Bonos Soberanos

(1) Solo para el Tipo de Modificación 7 Reducciones de Marco

(2) No aplica para Gobiernos Locales, Mancomunidades Municipales, Institutos Viales Provinciales, Municipalidades de Centros Poblados y Sociedades de Beneficencia Pública.

NOTA: La información indicada corresponde al nivel de cada unidad ejecutora (UE1 UE2, UEn) y pliego (a nivel integrado).

MUNICIPALIDAD DISTRITAL SANTA MARIA DEL VALLE

CPC PERCY ORLANDO CALDERÓN VILLAR
GERENTE MUNICIPAL

MUNICIPALIDAD DISTRITAL SANTA MARIA DEL VALLE

CPC. Luis Valentino Vega
ALCALDE

00000030

S. EM. .D. IS. .TI DE ON .IL .D .L

ANEXO 4.6

PP-2

PRESUPUESTO INSTITUCIONAL DE GASTOS

EJERCICIO 2021

(EN SOLES)

1 Sector GOBIERNO LOCAL
2 Pliego MUNICIPALIDAD DISTRITAL DE SANTA MARIA DEL VALLE
3 Unidad Ejecutora MUNICIPALIDAD DISTRITAL DE SANTA MARIA DEL VALLE
4 Fecha Corte 31/12/2021

CONCEPTO	PRESUPUESTO INSTITUCIONAL DE APERTURA - PIA	MODIFICACIONES					PRESUPUESTO INSTITUCIONAL MODIFICADO - PIM
		CRÉDITOS SUPLEMENTARIOS	TRANSFERENCIAS INSTITUCIONALES	REESTRUC-TURACIÓN DE FUENTES (2)	REDUCCIONES (1)	ANULACIONES Y HABILITACIONES	
1. RECURSOS ORDINARIOS							
00. RECURSOS ORDINARIOS							
GASTOS CORRIENTES							
2.1 PERSONAL Y OBLIGACIONES SOCIALES			210				210
2.2 PENSIONES Y OTRAS PRESTACIONES SOCIALES	427,033						427,033
2.3 BIENES Y SERVICIOS	49,736		204,644			53,981	254,380
2.4 DONACIONES Y TRANSFERENCIAS							
2.5 OTROS GASTOS							
GASTOS DE CAPITAL							
2.4 DONACIONES Y TRANSFERENCIAS							
2.5 OTROS GASTOS							
2.6 ADQUISICIÓN DE ACTIVOS NO FINANCIEROS	1,347,827					86,721	1,347,827
2.7 ADQUISICIÓN DE ACTIVOS FINANCIEROS							
SERVICIO DE LA DEUDA							
2.8 SERVICIO DE LA DEUDA PÚBLICA							
TOTAL RECURSOS ORDINARIOS	**1,824,596**	**-**	**204,854**	**-**	**-**	**140,702**	**2,029,450**
2. RECURSOS DIRECTAMENTE RECAUDADOS							
09. RECURSOS DIRECTAMENTE RECAUDADOS							
GASTOS CORRIENTES							
2.1 PERSONAL Y OBLIGACIONES SOCIALES							
2.2 PENSIONES Y OTRAS PRESTACIONES SOCIALES							
2.3 BIENES Y SERVICIOS	100,000	140,140				34,538	240,140
2.4 DONACIONES Y TRANSFERENCIAS							
2.5 OTROS GASTOS							
GASTOS DE CAPITAL							
2.4 DONACIONES Y TRANSFERENCIAS							
2.5 OTROS GASTOS							
2.6 ADQUISICIÓN DE ACTIVOS NO FINANCIEROS							
2.7 ADQUISICIÓN DE ACTIVOS FINANCIEROS							
SERVICIO DE LA DEUDA							

MUNICIPALIDAD DISTRITAL SANTA MARIA DEL VALLE
CPC PERCY ORLANDO CALDERON VILLAR
GERENTE MUNICIPAL

MUNICIPALIDAD DISTRITAL SANTA MARIA DEL VALLE
CPC. Luis Valentín Tuesta
ALCALDE

00000029

S. EM. .D. IS. .TI DE .ON .JIL .D .BL

ANEXO 4.6

PP-2

PRESUPUESTO INSTITUCIONAL DE GASTOS

EJERCICIO 2021

(EN SOLES)

1 Sector GOBIERNO LOCAL
2 Pliego MUNICIPALIDAD DISTRITAL DE SANTA MARIA DEL VALLE
3 Unidad Ejecutora MUNICIPALIDAD DISTRITAL DE SANTA MARIA DEL VALLE
4 Fecha Corte 31/12/2021

CONCEPTO	PRESUPUESTO INSTITUCIONAL DE APERTURA - PIA	MODIFICACIONES					PRESUPUESTO INSTITUCIONAL MODIFICADO - PIM
		CRÉDITOS SUPLEMENTARIOS	TRANSFERENCIAS INSTITUCIONALES	REESTRUC-TURACIÓN DE FUENTES (2)	REDUCCIONES (1)	ANULACIONES Y HABILITACIONES	
2.8 SERVICIO DE LA DEUDA PÚBLICA							
TOTAL RECURSOS DIRECTAMENTE RECAUDADOS	**100,000**	**140,140**	**-**	**-**	**-**	**34,538**	**240,140**
3. RECURSOS POR OPERACIONES OFICIALES DE CRÉDITO							
19. RECURSOS POR OPERACIONES OFICIALES DE CRÉDITO							
GASTOS CORRIENTES							
2.3 BIENES Y SERVICIOS							
GASTOS DE CAPITAL							
2.4 DONACIONES Y TRANSFERENCIAS							
2.5 OTROS GASTOS							
2.6 ADQUISICIÓN DE ACTIVOS NO FINANCIEROS	8,415,514	5,801,740	7,951,937			8,435,407	22,169,191
2.7 ADQUISICIÓN DE ACTIVOS FINANCIEROS							
SERVICIO DE LA DEUDA							
2.8 SERVICIO DE LA DEUDA PÚBLICA							
TOTAL RECURSOS POR OPERACIONES OFICIALES DE CRÉDITO	**8,415,514**	**5,801,740**	**7,951,937**	**-**	**-**	**8,435,407**	**22,169,191**
4. DONACIONES Y TRANSFERENCIAS							
13. DONACIONES Y TRANSFERENCIAS	-						
GASTOS CORRIENTES							
2.1 PERSONAL Y OBLIGACIONES SOCIALES							
2.2 PENSIONES Y OTRAS PRESTACIONES SOCIALES							
2.3 BIENES Y SERVICIOS	-	188,770					188,770
2.4 DONACIONES Y TRANSFERENCIAS							

MUNICIPALIDAD DISTRITAL SANTA MARIA DEL VALLE
CPC PERCY ORLANDO CALDERON VILLAR
GERENTE MUNICIPAL

MUNICIPALIDAD DISTRITAL SANTA MARIA DEL VALLE
CPC. Isaías Valentino Vega
ALCALDE

00000028

S. EM. .D. IS. .TI DE .N .IL .D .BL.

ANEXO 4.6

PP-2

PRESUPUESTO INSTITUCIONAL DE GASTOS

EJERCICIO 2021

(EN SOLES)

1 Sector GOBIERNO LOCAL
2 Pliego MUNICIPALIDAD DISTRITAL DE SANTA MARIA DEL VALLE
3 Unidad Ejecutora MUNICIPALIDAD DISTRITAL DE SANTA MARIA DEL VALLE
4 Fecha Corte 31/12/2021

CONCEPTO	PRESUPUESTO INSTITUCIONAL DE APERTURA - PIA	MODIFICACIONES					PRESUPUESTO INSTITUCIONAL MODIFICADO - PIM
		CRÉDITOS SUPLEMENTARIOS	TRANSFERENCIAS INSTITUCIONALES	REESTRUC-TURACIÓN DE FUENTES (2)	REDUCCIONES (1)	ANULACIONES Y HABILITACIONES	
2.5 OTROS GASTOS							
GASTOS DE CAPITAL							
2.4 DONACIONES Y TRANSFERENCIAS							
2.5 OTROS GASTOS							
2.6 ADQUISICIÓN DE ACTIVOS NO FINANCIEROS	-	14,168					14,168
2.7 ADQUISICIÓN DE ACTIVOS FINANCIEROS							
SERVICIO DE LA DEUDA							
2.8 SERVICIO DE LA DEUDA PÚBLICA							
TOTAL DONACIONES Y TRANSFERENCIAS	-	202,938	-	-	-	-	202,938
5. **RECURSOS DETERMINADOS**	-						
04. **CONTRIBUCIONES A FONDOS**							
GASTOS CORRIENTES							
2.1 PERSONAL Y OBLIGACIONES SOCIALES							
2.2 PENSIONES Y OTRAS PRESTACIONES SOCIALES							
2.3 BIENES Y SERVICIOS							
2.4 DONACIONES Y TRANSFERENCIAS							
2.5 OTROS GASTOS							
GASTOS DE CAPITAL							
2.4 DONACIONES Y TRANSFERENCIAS							
2.5 OTROS GASTOS							
2.6 ADQUISICIÓN DE ACTIVOS NO FINANCIEROS							
2.7 ADQUISICIÓN DE ACTIVOS FINANCIEROS							
SERVICIO DE LA DEUDA							
2.8 SERVICIO DE LA DEUDA PÚBLICA							
07. **FONDO DE COMPENSACIÓN MUNICIPAL**							
GASTOS CORRIENTES							
2.1 PERSONAL Y OBLIGACIONES SOCIALES	817,246						817,246
2.2 PENSIONES Y OTRAS PRESTACIONES SOCIALES	20,000						20,000
2.3 BIENES Y SERVICIOS	2,525,397	2,082,788				104,999	4,328,185
2.4 DONACIONES Y TRANSFERENCIAS	154,800					7,200	154,800
						1,727,297	

MUNICIPALIDAD DISTRITAL SANTA MARIA DEL VALLE
CPC. PERCY ORLANDO CALDERON VILLAR
GERENTE MUNICIPAL

MUNICIPALIDAD DISTRITAL SANTA MARIA DEL VALLE
CPC. Isaías Valentino Vega
ALCALDE

00000027

SISTEMA ADMINISTRATIVO DE CONTABILIDAD PÚBLICA

ANEXO 4.6

PP-2

PRESUPUESTO INSTITUCIONAL DE GASTOS

EJERCICIO 2021

(EN SOLES)

1 Sector GOBIERNO LOCAL
2 Pliego MUNICIPALIDAD DISTRITAL DE SANTA MARIA DEL VALLE
3 Unidad Ejecutora MUNICIPALIDAD DISTRITAL DE SANTA MARIA DEL VALLE
4 Fecha Corte 31/12/2021

CONCEPTO	PRESUPUESTO INSTITUCIONAL DE APERTURA - PIA	MODIFICACIONES					PRESUPUESTO INSTITUCIONAL MODIFICADO - PIM
		CRÉDITOS SUPLEMENTARIOS	TRANSFERENCIAS INSTITUCIONALES	REESTRUCTURACIÓN DE FUENTES (2)	REDUCCIONES (1)	ANULACIONES Y HABILITACIONES	
2.5 OTROS GASTOS	15,000					6,667	15,000
GASTOS DE CAPITAL							
2.4 DONACIONES Y TRANSFERENCIAS							
2.5 OTROS GASTOS							
2.6 ADQUISICIÓN DE ACTIVOS NO FINANCIEROS	915,611	1,354,073				1,353,824	2,549,684
2.7 ADQUISICIÓN DE ACTIVOS FINANCIEROS							
SERVICIO DE LA DEUDA							
2.8 SERVICIO DE LA DEUDA PÚBLICA							
08. IMPUESTOS MUNICIPALES							
GASTOS CORRIENTES							
2.1 PERSONAL Y OBLIGACIONES SOCIALES							
2.2 PENSIONES Y OTRAS PRESTACIONES SOCIALES							
2.3 BIENES Y SERVICIOS	100,000	200,774				99,345	300,774
2.4 DONACIONES Y TRANSFERENCIAS							
2.5 OTROS GASTOS							
GASTOS DE CAPITAL							
2.4 DONACIONES Y TRANSFERENCIAS							
2.5 OTROS GASTOS							
2.6 ADQUISICIÓN DE ACTIVOS NO FINANCIEROS							
2.7 ADQUISICIÓN DE ACTIVOS FINANCIEROS							
SERVICIO DE LA DEUDA							
2.8 SERVICIO DE LA DEUDA PÚBLICA							

MUNICIPALIDAD DISTRITAL SANTA MARIA DEL VALLE
CPC PERCY ORLANDO CALDERON VILLAR
GERENTE MUNICIPAL

MUNICIPALIDAD DISTRITAL SANTA MARIA DEL VALLE
CPC. Isaías Valentino Vega
ALCALDE

00000026

SISTEMA ADMINISTRATIVO DE CONTABILIDAD PUBLICA

ANEXO 4.6

PP-2

PRESUPUESTO INSTITUCIONAL DE GASTOS

EJERCICIO 2021

(EN SOLES)

1 Sector GOBIERNO LOCAL
2 Pliego MUNICIPALIDAD DISTRITAL DE SANTA MARIA DEL VALLE
3 Unidad Ejecutora MUNICIPALIDAD DISTRITAL DE SANTA MARIA DEL VALLE
4 Fecha Corte 31/12/2021

CONCEPTO	PRESUPUESTO INSTITUCIONAL DE APERTURA - PIA	MODIFICACIONES					PRESUPUESTO INSTITUCIONAL MODIFICADO - PIM
		CRÉDITOS SUPLEMENTARIOS	TRANSFERENCIAS INSTITUCIONALES	REESTRUC-TURACIÓN DE FUENTES (2)	REDUCCIONES (1)	ANULACIONES Y HABILITACIONES	
18. CANON Y SOBRECANON, REGALIAS, RENTA DE ADUANAS Y PARTICIPACIONES							
GASTOS CORRIENTES							
2.1 PERSONAL Y OBLIGACIONES SOCIALES							
2.2 PENSIONES Y OTRAS PRESTACIONES SOCIALES							
2.3 BIENES Y SERVICIOS	-	371,624	437,524			451,017	809,148
2.4 DONACIONES Y TRANSFERENCIAS							
2.5 OTROS GASTOS							
GASTOS DE CAPITAL							
2.4 DONACIONES Y TRANSFERENCIAS							
2.5 OTROS GASTOS							
2.6 ADQUISICIÓN DE ACTIVOS NO FINANCIEROS	187,231	78,570	200,000			70,000	465,801
2.7 ADQUISICIÓN DE ACTIVOS FINANCIEROS							
SERVICIO DE LA DEUDA							
2.8 SERVICIO DE LA DEUDA PÚBLICA							
TOTAL RECURSOS DETERMINADOS	**4,735,285**	**4,087,829**	**637,524**	**-**	**-**	**3,820,349**	**9,460,638**
TOTAL GENERAL	**15,075,395**	**10,029,709**	**8,794,315**	**-**	**-**	**12,430,996**	**33,899,419**

Las Fuentes de Financiamiento y los conceptos del gasto se adecuarán a los clasificadores vigentes para el periodo.
(1) Solo para el Tipo de Modificación 7 Reducciones de Marco
(2) No aplica para Gobiernos Locales, Mancomunidades Municipales, Institutos Viales Provinciales, Municipalidades de Centros Poblados y Sociedades de Beneficencia Pública.

NOTA: La información indicada corresponde al nivel de cada unidad ejecutora (UE1 UE2, UEn) y pliego (a nivel integrado).

MUNICIPALIDAD DISTRITAL SANTA MARÍA DEL VALLE
PERCY ORLANDO CALDERON VILLAR
GERENTE MUNICIPAL

MUNICIPALIDAD DISTRITAL SANTA MARÍA DEL VALLE
CPC. Isaías Tolentino Vega
ALCALDE

00000025

SISTEMA ADMINISTRATIVO DE CONTABILIDAD PÚBLICA
ANEXO 4.7
EP-1
ESTADO DE EJECUCIÓN DEL PRESUPUESTO DE INGRESOS Y GASTOS
EJERCICIO 20...
(EN SOLES)

Sector: GOBIERNO LOCAL
Pliego: 100109 MUNICIPALIDAD DISTRITAL DE SANTA MARIA DEL VALLE
Unidad Ejecutora: 300893 MUNICIPALIDAD DISTRITAL DE SANTA MARIA DEL VALLE
Fecha Corte: 30/06/2021

(EN SOLES)

RECURSOS PÚBLICOS	EJECUCIÓN INGRESOS	GASTOS PÚBLICOS	EJECUCIÓN GASTOS
1. RECURSOS ORDINARIOS		**1. RECURSOS ORDINARIOS**	
00. RECURSOS ORDINARIOS		**00. RECURSOS ORDINARIOS**	
		GASTOS CORRIENTES	**678,173.69**
		2.1 PERSONAL Y OBLIGACIONES SOCIALES	210.00
		2.2 PENSIONES Y OTRAS PRESTACIONES SOCIALES	427,032.96
		2.3 BIENES Y SERVICIOS	250,930.73
		2.4 DONACIONES Y TRANSFERENCIAS	0.00
		2.5 OTROS GASTOS	**0.00**
		GASTOS DE CAPITAL	**501,932.18**
		2.4 DONACIONES Y TRANSFERENCIAS	0.00
		2.5 OTROS GASTOS	0.00
		2.6 ADQUISICIÓN DE ACTIVOS NO FINANCIEROS	501,932.18
		2.7 ADQUISICIÓN DE ACTIVOS FINANCIEROS	0.00
		SERVICIO DE LA DEUDA	
		2.8 SERVICIO DE LA DEUDA PÚBLICA	0.00
TOTAL RECURSOS ORDINARIOS		**TOTAL RECURSOS ORDINARIOS**	**1,180,105.87**
2. RECURSOS DIRECTAMENTE RECAUDADOS		**2. RECURSOS DIRECTAMENTE RECAUDADOS**	
09. RECURSOS DIRECTAMENTE RECAUDADOS		**09. RECURSOS DIRECTAMENTE RECAUDADOS**	
INGRESOS CORRIENTES	**169,827.55**	**GASTOS CORRIENTES**	116,636.16
1.1 IMPUESTOS Y CONTRIBUCIONES OBLIGATORIAS	0.00	2.1 PERSONAL Y OBLIGACIONES SOCIALES	0.00
1.[illegible] CONTRIBUCIONES SOCIALES	0.00	2.2 PENSIONES Y OTRAS PRESTACIONES SOCIALES	0.00
1.[illegible] VENTA DE BIENES Y SERVICIOS Y DERECHOS ADMINISTRATIVOS	151,280.57	2.3 BIENES Y SERVICIOS	116,636.16
1.[illegible] OTROS INGRESOS (- 1.5.4)	18,546.98	2.4 DONACIONES Y TRANSFERENCIAS	0.00
		2.5 OTROS GASTOS	0.00
INGRESOS DE CAPITAL	**0.00**	**GASTOS DE CAPITAL**	**0.00**
1.[illegible] VENTA DE ACTIVOS NO FINANCIEROS	0.00	2.4 DONACIONES Y TRANSFERENCIAS	0.00
1.[illegible] VENTA DE ACTIVOS FINANCIEROS	0.00	2.5 OTROS GASTOS	0.00
		2.6 ADQUISICIÓN DE ACTIVOS NO FINANCIEROS	0.00
		2.7 ADQUISICIÓN DE ACTIVOS FINANCIEROS	0.00
TRANSFERENCIAS	**0.00**		
1.[illegible] DONACIONES Y TRANSFERENCIAS (1.4.1.3 + 1.4.2.3)	0.00	**SERVICIO DE LA DEUDA**	**0.00**
		2.8 SERVICIO DE LA DEUDA PÚBLICA	0.00
FINANCIAMIENTO	**70,312.24**		
1.[illegible] SALDOS DE BALANCE	70,312.24		
TOTAL RECURSOS DIRECTAMENTE RECAUDADOS	**240,139.79**	**TOTAL RECURSOS DIRECTAMENTE RECAUDADOS**	**116,636.16**
3. RECURSOS POR OPERACIONES OFICIALES DE CRÉDITO		**3. RECURSOS POR OPERACIONES OFICIALES DE CRÉDITO**	
19. RECURSOS POR OPERACIONES OFICIALES DE CRÉDITO		**19. RECURSOS POR OPERACIONES OFICIALES DE CRÉDITO**	
ENDEUDAMIENTO EXTERNO		**ENDEUDAMIENTO EXTERNO**	
INGRESOS CORRIENTES	**0.00**	**GASTOS CORRIENTES**	
1.[illegible] OTROS INGRESOS (- 1.5.4)	0.00	2.3 BIENES Y SERVICIOS	
TRANSFERENCIAS	**0.00**	**GASTOS DE CAPITAL**	**4,118,817.35**
1.4 DONACIONES Y TRANSFERENCIAS (1.4.1.3 + 1.4.2.3)	0.00	2.4 DONACIONES Y TRANSFERENCIAS	
		2.5 OTROS GASTOS	0.00
FINANCIAMIENTO	**5,614,113.00**	2.6 ADQUISICIÓN DE ACTIVOS NO FINANCIEROS	4,118,817.35
1.[illegible] ENDEUDAMIENTO	5,614,113.00	2.7 ADQUISICIÓN DE ACTIVOS FINANCIEROS	0.00
1.[illegible] SALDOS DE BALANCE	**0.00**		
		SERVICIO DE LA DEUDA	
		2.8 SERVICIO DE LA DEUDA PÚBLICA	0.00
ENDEUDAMIENTO INTERNO		**ENDEUDAMIENTO INTERNO**	
INGRESOS CORRIENTES		**GASTOS CORRIENTES**	
1.[illegible] OTROS INGRESOS (- 1.5.4)	**0.00**	2.3 BIENES Y SERVICIOS	**0.00**
TRANSFERENCIAS		**GASTOS DE CAPITAL**	**12,895,927.63**
1.4 DONACIONES Y TRANSFERENCIAS (1.4.1.3 + 1.4.2.3)	**0.00**	2.4 DONACIONES Y TRANSFERENCIAS	
		2.5 OTROS GASTOS	

MUNICIPALIDAD DISTRITAL SANTA MARIA DEL VALLE
CPC. Isaías Valentino Vega
ALCALDE

MUNICIPALIDAD DISTRITAL SANTA MARIA DEL VALLE
CPC PERCY ORLANDO CALDERÓN VILLAR
GERENTE MUNICIPAL

Sector: GOBIERNO LOCAL
Pliego: 100109 MUNICIPALIDAD DISTRITAL DE SANTA MARIA DEL VALLE
Unidad Ejecutora: 300893 MUNICIPALIDAD DISTRITAL DE SANTA MARIA DEL VALLE
Fecha Corte: 30/06/2021

(EN SOLES)

RECURSOS PÚBLICOS	EJECUCIÓN INGRESOS	GASTOS PÚBLICOS	EJECUCIÓN GASTOS
FINANCIAMIENTO	**13,086,031.73**	2.6 ADQUISICIÓN DE ACTIVOS NO FINANCIEROS	12,895,927.63
1.8 ENDEUDAMIENTO	12,895,927.63	2.7 ADQUISICIÓN DE ACTIVOS FINANCIEROS	
1.9 SALDOS DE BALANCE	190,104.10		
		SERVICIO DE LA DEUDA	
		2.8 SERVICIO DE LA DEUDA PÚBLICA	
TOTAL RECURSOS POR OPERACIONES OFICIALES DE CRÉDITO	**18,700,144.73**	**TOTAL RECURSOS POR OPERACIONES OFICIALES DE CRÉDITO**	**17,014,744.98**
4. DONACIONES Y TRANSFERENCIAS		**4. DONACIONES Y TRANSFERENCIAS**	
13. DONACIONES Y TRANSFERENCIAS		**13. DONACIONES Y TRANSFERENCIAS**	
DONACIONES		**DONACIONES**	
INGRESOS CORRIENTES		**GASTOS CORRIENTES**	
1.5 OTROS INGRESOS (-1.5.4)		2.1 PERSONAL Y OBLIGACIONES SOCIALES	
		2.2 PENSIONES Y OTRAS PRESTACIONES SOCIALES	
		2.3 BIENES Y SERVICIOS	
		2.4 DONACIONES Y TRANSFERENCIAS	
		2.5 OTROS GASTOS	
INGRESOS DE CAPITAL		**GASTOS DE CAPITAL**	
1.6 VENTA DE ACTIVOS NO FINANCIEROS	**0.00**	2.4 DONACIONES Y TRANSFERENCIAS	
1.7 VENTA DE ACTIVOS FINANCIEROS	**0.00**	2.5 OTROS GASTOS	
	0.00	2.6 ADQUISICIÓN DE ACTIVOS NO FINANCIEROS	
TRANSFERENCIAS		2.7 ADQUISICIÓN DE ACTIVOS FINANCIEROS	
1.4 DONACIONES Y TRANSFERENCIAS (- 1.4.1.3 - 1.4.2.3)	188,770.00		
1.5 OTROS INGRESOS (1.5.4)	0.00	**SERVICIO DE LA DEUDA**	
FINANCIAMIENTO		2.8 SERVICIO DE LA DEUDA PÚBLICA	
1.9 SALDOS DE BALANCE	**0.00**		
TRANSFERENCIAS		**TRANSFERENCIAS**	
INGRESOS CORRIENTES	**0.00**	**GASTOS CORRIENTES**	**188,818.24**
1.5 OTROS INGRESOS (- 1.5.4)		2.1 PERSONAL Y OBLIGACIONES SOCIALES	0.00
	0.00	2.2 PENSIONES Y OTRAS PRESTACIONES SOCIALES	0.00
		2.3 BIENES Y SERVICIOS	188,818.24
		2.4 DONACIONES Y TRANSFERENCIAS	0.00
		2.5 OTROS GASTOS	0.00
INGRESOS DE CAPITAL	**0.00**	**GASTOS DE CAPITAL**	
1.6 VENTA DE ACTIVOS NO FINANCIEROS	0.00	2.4 DONACIONES Y TRANSFERENCIAS	
1.7 VENTA DE ACTIVOS FINANCIEROS	0.00	2.5 OTROS GASTOS	
		2.6 ADQUISICIÓN DE ACTIVOS NO FINANCIEROS	
TRANSFERENCIAS		2.7 ADQUISICIÓN DE ACTIVOS FINANCIEROS	
1.4 DONACIONES Y TRANSFERENCIAS (1.4.1.3 + 1.4.2.3)			
FINANCIAMIENTO	**14,165.41**	**SERVICIO DE LA DEUDA**	
1.9 SALDOS DE BALANCE	14,165.41	2.8 SERVICIO DE LA DEUDA PÚBLICA	
TOTAL DONACIONES Y TRANSFERENCIAS	**202,935.41**	**TOTAL DONACIONES Y TRANSFERENCIAS**	**188,818.24**
5. RECURSOS DETERMINADOS		**5. RECURSOS DETERMINADOS**	
04. CONTRIBUCIONES A FONDOS		**04. CONTRIBUCIONES A FONDOS**	
INGRESOS CORRIENTES		**GASTOS CORRIENTES**	**0.00**
1.1 IMPUESTOS Y CONTRIBUCIONES OBLIGATORIAS		2.1 PERSONAL Y OBLIGACIONES SOCIALES	
1.2 CONTRIBUCIONES SOCIALES		2.2 PENSIONES Y OTRAS PRESTACIONES SOCIALES	0.00
1.3 VENTA DE BIENES Y SERVICIOS Y DERECHOS ADMINISTRATIVOS		2.3 BIENES Y SERVICIOS	0.00
1.5 OTROS INGRESOS (- 1.5.4)		2.4 DONACIONES Y TRANSFERENCIAS	0.00
		2.5 OTROS GASTOS	0.00
INGRESOS DE CAPITAL		**GASTOS DE CAPITAL**	**0.00**
1.6 VENTA DE ACTIVOS NO FINANCIEROS		2.4 DONACIONES Y TRANSFERENCIAS	0.00
1.7 VENTA DE ACTIVOS FINANCIEROS		2.5 OTROS GASTOS	0.00
TRANSFERENCIAS		2.6 ADQUISICIÓN DE ACTIVOS NO FINANCIEROS	0.00
1.4 DONACIONES Y TRANSFERENCIAS		2.7 ADQUISICIÓN DE ACTIVOS FINANCIEROS	0.00
FINANCIAMIENTO			
1.9 SALDOS DE BALANCE			

MUNICIPALIDAD DISTRITAL SANTA MARIA DEL VALLE
CPC. PEDRO FERNANDO CALDERON VILLAR
GERENTE MUNICIPAL

MUNICIPALIDAD DISTRITAL SANTA MARIA DEL VALLE
CPC. Isaías Valentino Vega
ALCALDE

Sec
Pliego
Unidad Ejecutora
Fec Corte: 30/06/2021

GOBIERNO LOCAL
100109 MUNICIPALIDAD DISTRITAL DE SANTA MARIA DEL VALLE
300893 MUNICIPALIDAD DISTRITAL DE SANTA MARIA DEL VALLE

00000022

(EN SOLES)

RECURSOS PÚBLICOS	EJECUCION INGRESOS	GASTOS PÚBLICOS	EJECUCION GASTOS
		SERVICIO DE LA DEUDA	0.00
		2.8 SERVICIO DE LA DEUDA PÚBLICA	0.00
07. FONDO DE COMPENSACIÓN MUNICIPAL	**7,408,913.69**	**07. FONDO DE COMPENSACIÓN MUNICIPAL**	
INGRESOS CORRIENTES	**9,861.72**	**GASTOS CORRIENTES**	**4,906,549.96**
1.5 OTROS INGRESOS (- 1.5.4)	9,861.72	2.1 PERSONAL Y OBLIGACIONES SOCIALES	702,958.80
		2.2 PENSIONES Y OTRAS PRESTACIONES SOCIALES	7,200.00
TRANSFERENCIAS	**7,050,281.56**	2.3 BIENES Y SERVICIOS	4,031,238.81
1.4 DONACIONES Y TRANSFERENCIAS	7,050,281.56	2.4 DONACIONES Y TRANSFERENCIAS	151,800.00
		2.5 OTROS GASTOS	13,352.35
FINANCIAMIENTO	**348,770.41**		
1.9 SALDOS DE BALANCE	348,770.41	**GASTOS DE CAPITAL**	**1,879,465.26**
		2.4 DONACIONES Y TRANSFERENCIAS	0.00
		2.5 OTROS GASTOS	0.00
		2.6 ADQUISICIÓN DE ACTIVOS NO FINANCIEROS	1,879,465.26
		2.7 ADQUISICIÓN DE ACTIVOS FINANCIEROS	0.00
		SERVICIO DE LA DEUDA	**0.00**
		2.8 SERVICIO DE LA DEUDA PÚBLICA	0.00
08. IMPUESTOS MUNICIPALES	**300,773.31**	**08. IMPUESTOS MUNICIPALES**	
INGRESOS CORRIENTES	**210,355.13**	**GASTOS CORRIENTES**	**196,225.96**
1.1 IMPUESTOS Y CONTRIBUCIONES OBLIGATORIAS	210,215.74	2.1 PERSONAL Y OBLIGACIONES SOCIALES	0.00
1.5 OTROS INGRESOS (- 1.5.4)	139.39	2.2 PENSIONES Y OTRAS PRESTACIONES SOCIALES	0.00
		2.3 BIENES Y SERVICIOS	196,225.96
FINANCIAMIENTO	**90,418.18**	2.4 DONACIONES Y TRANSFERENCIAS	0.00
1.9 SALDOS DE BALANCE	90,418.18	2.5 OTROS GASTOS	0.00
		GASTOS DE CAPITAL	**0.00**
		2.4 DONACIONES Y TRANSFERENCIAS	0.00
		2.5 OTROS GASTOS	0.00
		2.6 ADQUISICIÓN DE ACTIVOS NO FINANCIEROS	0.00
		2.7 ADQUISICIÓN DE ACTIVOS FINANCIEROS	0.00
		SERVICIO DE LA DEUDA	
		2.8 SERVICIO DE LA DEUDA PÚBLICA	
18. CANON Y SOBRECANON, REGALIAS, RENTA DE ADUANAS Y PARTICIPACIONES	953,502.99	**18. CANON Y SOBRECANON, REGALIAS, RENTA DE ADUANAS Y PARTICIPACIONES**	**757,996.32**
INGRESOS CORRIENTES	888.99	**GASTOS CORRIENTES**	**697,996.32**
1.1 IMPUESTOS Y CONTRIBUCIONES OBLIGATORIAS	0.00	2.1 PERSONAL Y OBLIGACIONES SOCIALES	0.00
1.3 VENTA DE BIENES Y SERVICIOS Y DERECHOS ADMINISTRATIVOS	**0.00**	2.2 PENSIONES Y OTRAS PRESTACIONES SOCIALES	0.00
1.5 OTROS INGRESOS (- 1.5.4)	888.99	2.3 BIENES Y SERVICIOS	697,996.32
		2.4 DONACIONES Y TRANSFERENCIAS	0.00
INGRESOS DE CAPITAL		2.5 OTROS GASTOS	0.00
1.6 VENTA DE ACTIVOS NO FINANCIEROS			
1.7 VENTA DE ACTIVOS FINANCIEROS		**GASTOS DE CAPITAL**	**60,000.00**
		2.4 DONACIONES Y TRANSFERENCIAS	0.00
TRANSFERENCIAS	**774,206.00**	2.5 OTROS GASTOS	0.00
1.4 DONACIONES Y TRANSFERENCIAS *	774,206.00	2.6 ADQUISICIÓN DE ACTIVOS NO FINANCIEROS	60,000.00
		2.7 ADQUISICIÓN DE ACTIVOS FINANCIEROS	0.00
FINANCIAMIENTO	**178,408.00**		
1.8 ENDEUDAMIENTO**	0.00	**SERVICIO DE LA DEUDA**	
1.9 SALDOS DE BALANCE	178,408.00	2.8 SERVICIO DE LA DEUDA PÚBLICA	
TOTAL RECURSOS DETERMINADOS	**8,663,189.99**	**TOTAL RECURSOS DETERMINADOS**	**7,739,217.30**
TOTAL GENERAL	**28,986,535.79**	**TOTAL GENERAL**	**26,239,312.55**

Los Ingresos y Gastos por Fuentes de Financiamiento se adecuarán a las disposiciones vigentes para el periodo.
* De Fondos Públicos
** Bonos Soberanos

MUNICIPALIDAD DISTRITAL SANTA MARÍA DEL VALLE
ENDO CALDERÓN VILLAR
MUNICIPAL

MUNICIPALIDAD DISTRITAL SANTA MARÍA DEL VALLE
CPC. Isaías Valentino Vega
ALCALDE

SISTEMA ADMINISTRATIVO DE TESORERIA
ANEXO 5.1
CARTAS FIANZAS

1 **Sector**
2 **Pliego**
3 **Unidad Ejecutora**
4 **Fecha Corte** 31/12/2021

N°	Proveedor / Empresa	Cartas Fianza												
		Solidaria	Irrevocable	Incondicional	Realización Automática	Carta Fianza N°	Entidad Financiera	Posición al corte	Moneda	Fecha de Emisión	Fecha de Expiración	Fecha fin vigencia	Vigencia	Observaciones
													A	B
1	GRUPO ROMA S.R.L.	X	X	X	X	7102010101901-004	MAPFRE	VIGENTE	SOLES	9/12/2021	10/12/2021	12/02/2022	SI	
2	GRUPO ROMA S.R.L.	X	X	X	X	7102010101902-004	MAPFRE	VIGENTE	SOLES	9/12/2021	10/12/2021	10/03/2022	SI	
3	INVERSIONES EVZA S.R.L.	X	X	X	X	7102010101840-003	MAPFRE	VIGENTE	SOLES	21/12/2021	27/12/2021	27/03/2022	SI	
4	GRUPO ROMA S.R.L.	X	X	X	X	7102010101795-004	MAPFRE	VIGENTE	SOLES	12/11/2021	13/11/2021	12/02/2022	SI	
5	INVERSIONES EVZA S.R.L.	X	X	X	X	7102010101884-004	MAPFRE	VIGENTE	SOLES	9/12/2021	10/10/2021	10/03/2022	SI	
6	ONSTRUCTORA JESUS AMIGO S.R	X	X	X	X	E1795-02-2020	SECREX CESCE	VIGENTE	SOLES	15/11/2021	22/11/2021	19/02/2022	SI	
7	ONSTRUCTORA JESUS AMIGO S.R	X	X	X	X	E1398-05-2020	SECREX CESCE	VIGENTE	SOLES	23/12/2021	31/12/2021	30/03/2022	SI	
8	ONSTRUCTORA JESUS AMIGO S.R	X	X	X	X	E2390-05-2020	SECREX CESCE	VIGENTE	SOLES	26/10/2021	2/11/2021	30/01/2022	SI	

Leyenda

A **SI:** Si la fecha de corte está entre la fecha de emisión y la fecha de expiración
No: Si la fecha de corte es mayor a la fecha de expiración
Reportando saldo despues de fecha de expiración: Casos en que la Fecha de Fin de Vigencia es nula, ya no está vigente y sigue reportando posicion al corte mayor a cero

B Indicar si es una fianza de adelanto o de fiel cumplimiento, y otra descripción o detalle registrado por la entidad

MUNICIPALIDAD DISTRITAL SANTA MARÍA DEL VALLE
CPC PERCY ORLANDO CALDERON VILLAR
GERENTE MUNICIPAL

MUNICIPALIDAD DISTRITAL SANTA MARÍA DEL VALLE
CPC. Isaías Valentino Vega
ALCALDE

00000021

SISTEMA ADMINISTRATIVO DE TESORERIA
ANEXO 5.2
DOCUMENTOS VALORADOS

1	**Sector**	GOBIERNO LOCAL
2	**Pliego**	MUNICIPALIDAD DISTRITAL DE SANTA MARIA DEL VALLE
3	**Unidad Ejecutora**	MUNICIPALIDAD DISTRITAL DE SANTA MARIA DEL VALLE
4	**Fecha Corte**	31/12/2021

N°	Tipo de valorado	Moneda	Monto	Fecha de emisión	Proveedor	Fecha de vencimiento
	A				B	
1						
2						

Leyenda
A Letra, pagaré, factura negociable, etc.
B Quien firma el documento valorado

MUNICIPALIDAD DISTRITAL SANTA MARIA DEL VALLE
CPC. PERCY ORLANDO CALDERON VILLAR
GERENTE MUNICIPAL

MUNICIPALIDAD DISTRITAL SANTA MARIA DEL VALLE
CPC. Isaías Valentino Vega
ALCALDE

02000020

SISTEMA ADMINISTRATIVO DE TESORERIA
ANEXO 5.3
FIDEICOMISOS

1	**Sector**	GOBIERNO LOCAL
2	**Pliego**	MUNICIPALIDAD DISTRITAL DE SANTA MARIA DEL VALLE
3	**Unidad Ejecutora**	MUNICIPALIDAD DISTRITAL DE SANTA MARIA DEL VALLE
4	**Fecha Corte**	31/12/2021

N°	N° Cuenta	Fiduciario	Fideicomitente	Fideicomisario	Moneda	Saldo a la fecha de corte	Concepto	Contrato o Convenio
	A						B	C
1								
2								

Leyenda

A Digitar los últimos 4 dígitos
B Se refiere al uso actual que tiene la cuenta (por ejemplo, concesiones)
C Adjuntar contrato o convenio suscrito

MUNICIPALIDAD DISTRITAL SANTA MARÍA DEL VALLE
CPC PERCY ORLANDO CALDERON VILLAR
GERENTE MUNICIPAL

MUNICIPALIDAD DISTRITAL SANTA MARÍA DEL VALLE
CPC. [illegible] Valentino Vega
[illegible]LDE

00000019

SISTEMA ADMINISTRATIVO DE TESORERIA
ANEXO 5.4
SALDOS DE CUENTAS

1 **Sector**
2 **Pliego**
3 **Unidad Ejecutora**
4 **Fecha Corte** 31/12/2021

N°	N° Cuenta	Entidad Financiera	Saldo a la fecha de corte	Tipo de Instrumento	Moneda	Concepto	Conciliación Bancaria
	A			B		C	D
1	2222	BANCO DE LA NACION	0	CUENTA CORRIENTE	SOLES	PAGOS VARIOS	0
2	8412	BANCO DE LA NACION	30669.02	CUENTA CORRIENTE	SOLES	PAGOS VARIOS	30669.02
3	1650	BANCO DE LA NACION	0	CUENTA CORRIENTE	SOLES	PAGOS VARIOS	0
4	1952	BANCO DE LA NACION	0	CUENTA CORRIENTE	SOLES	PAGOS VARIOS	0
5	2709	BANCO DE LA NACION	0	CUENTA CORRIENTE	SOLES	PAGOS VARIOS	0
6	6705	BANCO DE LA NACION	576.02	CUENTA CORRIENTE	SOLES	PAGOS VARIOS	576.02
7	7447	BANCO DE LA NACION	250083.38	CUENTA CORRIENTE	SOLES	PAGOS VARIOS	250083.38
8	1738	BANCO DE LA NACION	55	CUENTA CORRIENTE	SOLES	PAGOS VARIOS	55
9	1148	BANCO DE LA NACION	2982.07	CUENTA CORRIENTE	SOLES	PAGOS VARIOS	2982.07
10	1318	BANCO DE LA NACION	3671.74	CUENTA CORRIENTE	SOLES	PAGOS VARIOS	3671.74
11	7979	BANCO DE LA NACION	7420.8	CUENTA CORRIENTE	SOLES	PAGOS VARIOS	7420.8
12	9742	BANCO DE LA NACION	35.8	CUENTA CORRIENTE	SOLES	PAGOS VARIOS	35.8
13	3347	BANCO DE LA NACION	0	CUENTA CORRIENTE	SOLES	PAGOS VARIOS	0
14	7571	BANCO DE LA NACION	79487.55	CUENTA CORRIENTE	SOLES	PAGOS VARIOS	79487.55
15	7598	BANCO DE LA NACION	129737.83	CUENTA CORRIENTE	SOLES	PAGOS VARIOS	129737.83

Leyenda
A Ingrese los 4 ultimos digitos
B Ejemplo: Cuenta corriente, Cuenta de ahorros
C Se refiere al uso actual que tiene la cuenta (ejemplo: remuneraciones, cuenta central de encargos, etc)
D Adjuntar Conciliación Bancaria por cada una de las cuentas, debidamente firmadas minímamente por el Tesorero y el Administrador

MUNICIPALIDAD DISTRITAL SANTA MARIA DEL VALLE
CPC PERCY ORLANDO CALDERON VILLAR
GERENTE MUNICIPAL

MUNICIPALIDAD DISTRITAL SANTA MARIA DEL VALLE
CPC. Ines Valentina Vega
TESORERA

SISTEMA ADMINISTRATIVO DE TESORERIA
ANEXO 5.5
TITULARES Y SUPLENTES

1 **Sector**
2 **Pliego**
3 **Unidad Ejecutora**
4 **Fecha Corte** 31/12/2021

N°	DNI	Apellidos y Nombres	Fecha de Inicio	Cargo	N° Resolución de Designación
			A	B	C
1	22494111	PERCY ORLANDO CALDERON VILLAR		GERENTE MUNICIPAL	
2	46417580	NOHELY MAGALI QUISPE CUEVA		TESORERO	
	22477214	JHONES ANDRES MANDUJANO VIGILIO		GERENTE DE PRESUPUESTO	

Leyenda
A Fecha en la cual tiene la facultad de firmar documentos para pago
B El nombre del puesto que ocupa en la entidad
C N° de Resolución y que indique si es titular o suplente

MUNICIPALIDAD DISTRITAL SANTA MARÍA DEL VALLE
CPC. PERCY ORLANDO CALDERON VILLAR
GERENTE MUNICIPAL

MUNICIPALIDAD DISTRITAL SANTA MARÍA DEL VALLE
CPC. Isaac Valentín Tapia
ALCALDE

000001

SISTEMA ADMINISTRATIVO DE TESORERIA
ANEXO 5.6
ULTIMOS GIROS REALIZADOS POR FUENTE DE FINANCIAMIENTO

1 **Sector** GOBIERNO LOCAL
2 **Pliego** MUNICIPALIDAD DISTRITAL DE SANTA MARIA DEL VALLE
3 **Unidad Ejecutora** MUNICIPALIDAD DISTRITAL DE SANTA MARIA DEL VALLE
4 **Fecha Corte** 31/12/2021

N°	Mes	Expediente SIAF	Código de Documento	Número de Documento	Fecha de Autorización	Nombre de Fuente de Financiamiento	Fuente de Financiamiento	RUC	Nombre del Proveedor	Moneda	Monto
			A			B	C				
1											
2											

Leyenda
A Por ejemplo 065 - Cheque, 068 - Carta Orden, 081 - Transferencia a cuentas de terceros
B Por ejemplo Recusos Ordinarios, Endeudamiento Externo
C Código de la Fuente de Financiamiento

MUNICIPALIDAD DISTRITAL SANTA MARÍA DEL VALLE
CPC PERCY ORLANDO CALDERÓN VILLAR
GERENTE MUNICIPAL

MUNICIPALIDAD DISTRITAL SANTA MARÍA DEL VALLE
CPC. Julio Valentino Teja
ALCALDE

00000016

SISTEMA ADMINISTRATIVO DE ENDEUDAMIENTO
ANEXO 6.1
PRESTAMOS

1 Sector
2 Pliego
3 Unidad Ejecutora
4 Fecha Corte 30/06/2021

N°	Norma legal que aprobó el préstamo	Monto del préstamo asignado a la entidad (1)	Moneda	Destino de la operación	Fuente de financiamiento	Fecha de entrada de vigencia del préstamo	Fecha final contractual para utilización de desembolsos	Fecha final vigente para utilización de desembolsos	Monto desembolsado hasta 31 de diciembre del año anterior (2)	Monto desembolsado durante el año fiscal vigente (3)	Monto total desembolsado (2) + (3) = (4)	Desembolso no requerido por la entidad (5)	Proyección de desembolsos del año n	Saldo por desembolsar (1) - (4) - (5)	Proyección de desembolsos			
															Año n[1] +1	Año n +2	Año n +3	Saldo por desembolsar después del año n +3
	A																	
				B	C													
												D						

Nota
1 Año n es el año actual

Leyenda
A Tipo y número de documento de aprobación del préstamo
B Objeto del préstamo o contrato (proyecto financiado con el préstamo)
C Institución que otorga el préstamo
D Corresponde a parte del importe concertado o asignado, que ya no será utilizado o solicitado

Base Legal
1 Decreto Legislativo N° 1436, Decreto Legislativo Marco de la Administración Financiera del Sector Público.
2 Decreto Legislativo N° 1437, Decreto Legislativo del Sistema Nacional de Endeudamiento Público.
3 Ley N° 31086, Ley de Endeudamiento del Sector Público para el Año Fiscal 2021.
4 Resolución Directoral N° 21-2006-EF/75.01 que aprueba la Directiva de Desembolsos de las Operaciones de Endeudamiento y Administración de Deuda.
5 Resolución Directoral N° 015-2019-EF-52.01, Aprueban la "Directiva para la Concertación de Operaciones de Endeudamiento Público, Contratación de Financiamientos Contingentes, y Otorgamiento o Contratación de Garantías en Asociaciones Público Privadas".

MUNICIPALIDAD DISTRITAL SANTA MARIA DEL VALLE
CPC. PERCY ORLANDO CALDERON VILLAR
GERENTE MUNICIPAL

MUNICIPALIDAD DISTRITAL SANTA MARIA DEL VALLE
CPC. Julio Valentino Vega
ALCALDE

SISTEMA ADMINISTRATIVO DE ABASTECIMIENTO

ANEXO 7.1

PROCEDIMIENTOS DE SELECCIÓN (Convocados)

1 Sector GOBIERNO LOCAL
2 Pliego MUNICIPALIDAD DISTRITAL SANTA MARIA DEL VALLE
3 Unidad Ejecutora MUNICIPALIDAD DISTRITAL SANTA MARIA DEL VALLE
4 Fecha Corte 31/12/2021

N°	Base Legal (RÉGIMEN)		Código Convocatoria PAC	Tipo de Procedimiento de Selección 1	N° procedimiento de selección	Objeto Contractual 2	Objetivo de la Contratación (Descripción del procedimiento de selección)	Número de Certificación Presupuestal	Valor Referencial / Valor Estimado S/	Fecha de Convocatoria	Fecha de Adjudicación (Buena Pro Prevista)	Precisar si la Convocatoria es indispensable para la continuidad de Servicios Públicos (Si / No)
	Norma y Número	Nombre de la Norma										

MUNICIPALIDAD DISTRITAL
CPC. PERCY ORLANDO CALDERON VILLAR
GERENTE MUNICIPAL

MUNICIPALIDAD DISTRITAL
SANTA MARIA DEL VALLE
CPC. Isaías Valentino Vega
ALCALDE

00000015

ANEXO 7.2

SISTEMA ADMINISTRATIVO DE ABASTECIMIENTO

CONTRATOS VIGENTES Y PENDIENTES DE PAGO

1 Sector GOBIERNO LOCAL
2 Pliego MUNICIPALIDAD DISTRITAL DE SANTA MARIA DEL VALLE
3 Unidad Ejecutora MUNICIPALIDAD DISTRITAL DE SANTA MARIA DEL VALLE
4 Fecha Corte 31/12/2021

N°	Base Legal (RÉGIMEN)		Del Procedimiento de Selección			Objeto Contractual 2	Número de Contrato	Objetivo de la Contratación	Fecha de Vigencia Inicial	Fecha de vigencia Final	Monto Contratado Total S/	Número de SIAF	RUC del Contratista	Razón Social del Contratista
	Norma y Número	Nombre de la Norma	Código Convocatoria PAC	Tipo de Procedim. de Selección 1	N° procedimiento de selección									

MUNICIPALIDAD DISTRITAL SANTA MARIA DEL VALLE
CPC. PERCY ORLANDO CALDERON VILLAR
GERENTE MUNICIPAL

MUNICIPALIDAD DISTRITAL SANTA MARIA DEL VALLE
CPC. Isaías Valentino Vega
ALCALDE

0000014

S. EM. DM. STI IVO E A STL IIE J

ANEXO 7.2.2

CONTRATOS DE LOCACIÓN DE SERVICIOS

1 Sector GOBIERNO LOCAL
2 Pliego MUNICIPALIDAD DISTRITAL DE SANTA MARIA DEL VALLE
3 Unidad Ejecu MUNICIPALIDAD DISTRITAL DE SANTA MARIA DEL VALLE
4 Fecha Corte 31/12/2021

N°	Base Legal (RÉGIMEN)		Documento de contratación [1]	Número	Objetivo de la Contratación [2]	Fecha de Vigencia Inicial	Fecha de vigencia Final	Monto Contratado Total S/	Número de SIAF	Número de Entregables	RUC del Locador	Nombre del Locador
	Norma y Número	Nombre										

MUNICIPALIDAD DISTRITAL SANTA MARIA DEL VALLE
CPC. PERCY ORLANDO CALDERON VILLAR
GERENTE MUNICIPAL

MUNICIPALIDAD DISTRITAL SANTA MARIA DEL VALLE
CPC. Isaías Valentino Vega
ALCALDE

00000013

SISTEMA ADMINISTRATIVO DE ABASTECIMIENTO
INVENTARIO DE BIENES INMUEBLES / PREDIOS

1 Sector: GOBIERNO LOCAL
2 Pliego: MUNICIPALIDAD DISTRITAL SANTA MARIA DEL VALLE
3 Unidad Ejecutora: MUNICIPALIDAD DISTRITAL SANTA MARIA DEL VALLE
4 Fecha Corte: 31/12/2021

N°	Código Único - SINABIP	Tipo de Inmueble / Predio [1]	Descripción del Inmueble / Nombre del Local / Denominacion_Inmueble	Situación Física [2]	Uso Genérico [3]	Uso Específico [4]	Domicilio										Fecha de Tasación (de contar con sito)	Valor del Inmueble (Valor Total del Predio = Valor de Construcciones + Valor de las Obras + Valor del Terreno)	Área actual m2	Situación del Dominio o Afectación en Uso [5] (Inmueble y Predio: bajo su dominio - propiedad / bajo su administración - afectación en uso)	Inscrito en Registros Públicos [6]	Tipo de cargas [7]	Tipo de Acto de Gravamen [8]
							Departamento	Provincia	Distrito	VIA	Dirección	N°	Urbanización	LOTE	SECTOR								
1	1	Inmuebles y predios propios (en propiedad)	PALACIO MUNICIPAL	Inmueble edificado	Sede Administrativa	Local Institucional	HUANUCO	HUANUCO	Santa Maria del Valle	carretra central	jr/sondio prado s/n	s/n					S/V	253.07	Compra-venta	PARTIDA REGISTRAL			
2	2	Inmuebles y predios propios (en propiedad)	ALMACEN CENTRAL	Inmueble cercado	Otros.	Almacén	HUANUCO	HUANUCO	Santa Maria del Valle	carretra central	jr/sondio prado s/n	s/n					S/V	2,381.50	Compra-venta	PARTIDA REGISTRAL			
3	3	Inmuebles y predios propios (en propiedad)	CETPRO	Inmueble edificado	Centro De Educación	CETPRO	HUANUCO	HUANUCO	Santa Maria del Valle	carretra central	av. La República	s/n					S/V	849.00	Compra-venta	PARTIDA REGISTRAL			
4	4	Inmuebles y predios propios (en propiedad)	CEMENTERIO MUNICIPAL	Inmueble cercado	Cementerio	Cementerio	HUANUCO	HUANUCO	Santa Maria del Valle	carretra central	av. La republica	s/n					S/V	7,263.00	Compra-venta	PARTIDA REGISTRAL			
5	5	Inmuebles y predios propios (en propiedad)	PLAZA DE ARMAS	Inmueble edificado	Plaza	Plaza Cívica	HUANUCO	HUANUCO	Santa Maria del Valle	carretra central	jr/sondio prado s/n	s/n					S/V	1,720.78	Compra-venta	PARTIDA REGISTRAL			
6	6	Inmuebles y predios propios (en propiedad)	ESTADIO MUNICIPAL	Inmueble edificado	Área Deportiva	Campo Deportivo	HUANUCO	HUANUCO	Santa Maria del Valle	carretra central	av.la republica	s/n					S/V	11,776.00	Compra-venta	PARTIDA REGISTRAL			

MUNICIPALIDAD DISTRITAL SANTA MARIA DEL VALLE
CPC. PERCY ORLANDO CALDERON VILLAR
GERENTE MUNICIPAL

MUNICIPALIDAD DISTRITAL SANTA MARIA DEL VALLE
CPC. Isaías Valentino Vega
ALCALDE

0000012

SISTEMA ADMINISTRATIVO DE BIENES MUEBLES

ANEXO 7.4

INVENTARIO PATRIMONIAL DE BIENES MUEBLES

1 Sector
2 Pliego
3 Unidad Ejecutora
4 Fecha Corte 30/12/2021

N°	Nombre del Local	Grupo [1]	Clase [2]	Denominación (Del SINABIP)	Código Patrimonial (Númerico)	Fechas de Adquisición	Estado [3]	Condición [4]
1	PALACIO MUNICIPAL	74 Oficina	64 Mobiliario	ESCRITORIO DE MELAMINA	746437450060	30/10/2019	B	ACTIVO
2	PALACIO MUNICIPAL	46 Electricidad Y Electrónica	08 Cómputo	UNIDAD CENTRAL DE PROCES	740899500081	02/03/2016	B	ACTIVO
3	PALACIO MUNICIPAL	67 Maquinaria Vehículos Y Otros	22 Equipo	MOTOBOMBA	672275420002	14/06/2021	B	ACTIVO
4	PALACIO MUNICIPAL	95 Telecomunicaciones	08 Cómputo	ESTABILIZADOR	462252150026	27/02/2015	B	ACTIVO

MUNICIPALIDAD DISTRITAL SANTA MARIA DEL VALLE
CPC. PERCY ORLANDO CALDERON VILLAR
GERENTE MUNICIPAL

MUNICIPALIDAD DISTRITAL SANTA MARIA DEL VALLE
CPC. Isaías Valentino Vega
ALCALDE

00000011

SISTEMA ADMINISTRATIVO DE ABASTECIMIENTO
ANEXO 7.5
VEHICULOS Y MAQUINARIAS

1 Sector GOBIERNO LOCAL
2 Pliego MUNICIPALIDAD DISTRITAL SANTA MARIA DEL VALLE
3 Unidad Ejecutora MUNICIPALIDAD DISTRITAL SANTA MARIA DEL VALLE
4 Fecha Corte 31/12/2021

N°	Nombre del Local	Código Patrimonial (Numérico)	Tipo (Vehículo o Maquinaria)	Placa /N° Serie	Modelo	Marca	Año	Estado de Conservación (Operativo o Inoperativo)
1	PALACIO MUNICIPAL	678250000002	VEHICULO	EAE763	HILUX 4X4 D/C 1GD SR	TOYOTA	2020	O
2	PALACIO MUNICIPAL	678250000001	VEHICULO	PM-3593	TGN26L-HRMDX	TOYOTA	2015	O
3	PALACIO MUNICIPAL	678268000004	VEHICULO	EW-1857	X-TREMO-C 200	RONCO	2012	O
4	PALACIO MUNICIPAL	678268000008	VEHICULO	EB-5129	WX200GY-8B	WANXIN	2010	O
5	PALACIO MUNICIPAL	678268000009	VEHICULO	EB-5082	WX200GY-8	WANXIN	2013	O
6	PALACIO MUNICIPAL	678268000010	VEHICULO	EA-1648	CTX 200	HONDA	2010	O
7	PALACIO MUNICIPAL	678268000007	VEHICULO	EW-4106	XR150L	HONDA	2018	O
8	PALACIO MUNICIPAL	678268000005	VEHICULO	EW-4109	XR150L	HONDA	2018	O
9	PALACIO MUNICIPAL	678268000006	VEHICULO	EW-4108	XR150L	HONDA	2018	O
10	PALACIO MUNICIPAL	678263500002	VEHICULO	EB-5149	WX250ZH-3	WANXIN	2014	O
11	PALACIO MUNICIPAL	678214000001	VEHICULO	EAG-361	BJ1108VEJED-FA	FOTON	2021	O
12	PALACIO MUNICIPAL	673606260001	MAQUINARIA	3AK01539	938 G	CATERPILLAR	2010	O
13	PALACIO MUNICIPAL	678245500003	MAQUINARIA	EGG 682	FM26 6X4	HINO	2011	O
14	PALACIO MUNICIPAL	673692590003	MAQUINARIA	AEC01995	D7 R2	CATERPILLAR	2010	O

MUNICIPALIDAD DISTRITAL SANTA MARIA DEL VALLE
CPC. PERCY ORLANDO CALDERON VILLAR
GERENTE MUNICIPAL

MUNICIPALIDAD DISTRITAL SANTA MARIA DEL VALLE
CPC. Isaías Tolentino Vega
ALCALDE

00000010

SISTEMA ADMINISTRATIVO DE ABASTECIMIENTO

ANEXO 7.6

OTROS BIENES: APLICATIVOS INFORMÁTICOS

1 Sector
2 Pliego
3 Unidad Ejecutora
4 Fecha Corte 30/06/2021

N°	Nombre de Aplicación Informática	Objetivo	U.O. Propietaria	Estado	Año de última actualización
	1	2	3	4	5
1					
2					
3					
4					
5					
6					
7					

MUNICIPALIDAD DISTRITAL SANTA MARIA DEL VALLE
CPC PERCY ORLANDO CALDERON VILLAR
GERENTE MUNICIPAL

MUNICIPALIDAD DISTRITAL SANTA MARIA DEL VALLE
CPC. Isaías Valentino Vega
ALCALDE

60000000

IST A. NIS TIV E G IÓ RL RS(UM S

ANEXO 8.1

Lista Personal CAP/CAS/Otras Modalidades*

1 Sector GOBIERNO LOCAL
2 Pliego MUNICIPALIDAD DISTRITAL DE SANTA MARIA DEL VALLE
Unidad
3 Ejecutora MUNICIPALIDAD DISTRITAL DE SANTA MARIA DEL VALLE
4 Fecha Corte 30/06/2021

MUNICIPALIDAD DISTRITAL SANTA MARIA DEL VALLE
CPC. PERCY ORLANDO CALDERON VILLAR
GERENTE MUNICIPAL

MUNICIPALIDAD DISTRITAL SANTA MARIA DEL VALLE
CPC. Isaías Valentino Vega
ALCALDE

							Consigar datos, solo si, la plaza esta ocupada							
N°	Código de entidad	Código de la Plaza	Denominación de la plaza	Fecha o periódo programado (por mes)**	Modalidad de contratación	Estado de la plaza	Tipo de documento	N° de documento	Nombres y Apellidos	Fecha de inicio del vinculo laboral o contractual	Fecha final del vínculo laboral o contractual	Remuneración de la plaza (S/)	Remuneración pagada: Bruta (S/)	Remuneración pagada: Neta (S/)
1	100109	09.03.3.1.6EC	Gerente Municipal		276		RESOLCION DE ALCALDIA	Res.Alcaldia N° 002-2019-MDSMV	Percy O. Calderon Villar	1/01/2019	31/12/2021	S/. 4,500.00	S/ 4,500.00	S/3,629.65
2	100109	09.04.4.2.14EC	Gerente de Planeamiento y Ppto		276		RESOLCION DE ALCALDIA	Res.Alcaldia N° 003-2019-MDSMV	Jhones A. Mandujano Vigilio	2/01/2019	31/12/2021	S/. 3,200.00	S/ 3,200.00	S/2,715.24
3	100109	09.06.6.1.53DS	Gerente de Desarrollo Urbano y Rural		276		RESOLCION DE ALCALDIA	Res.Alcaldia N° 002-2021-MDSMV	Francisco Goñe Alejandro	2/01/2021		S/. 3,200.00	S/ 3,200.00	S/2,760.36
4	100109	09.05.5.2.2.33ES	Jefe de Unidad de la Unidad de Contabilidad		276		RESOLCION DE ALCALDIA	Res.Alcaldia N° 084 -2019 - MDSMV	Elias Luis Ferrer Valdez	1/03/2019	31/12/2021	S/. 3,000.00	S/ 3,000.00	S/2,571.00
5	100109	09.05.5.2.4.38ES	Jefe Unidad de Abastec. y Bs Pat		276		RESOLCION DE ALCALDIA	Res.Alcaldia N° 143 -2019 - MDSMV	Sebastian Favio Silvestre Claudio	3/04/2019	31/12/2021	S/. 3,000.00	S/ 3,000.00	S/2,558.10
6	100109		Asistente Administrativo de GEDEYMA		276		RESOLCION DE ALCALDIA	Res.Alcaldia N° 001-90-CDSMV-A	Sara Malpartida De La Cruz	1/02/1989		S/. 2,050.00	S/ 2,050.00	S/1,774.68
7	100109		Jefa del Programa Vaso de Leche		276		RESOLCION DE ALCALDIA	Res.Alcaldia N° 204-2009-MDSMV	Elizabeth Benancio Rivera	1/12/2009		S/. 2,150.00	S/ 2,150.00	S/1,864.26
8	100109				276		RESOLCION DE ALCALDIA	RESOLUCION DE ALCALDIA N° 177-06/MDSMV/A.	Maria Lucila Sanchez Minaya	11/12/2014	31/12/2020	S/. 1,900.00	PROCEDENTE RESERVA DE PLAZA SEGÚN RESOLUCCION DE ALCALDIA N° 10-2019-MDSMV	
9	100109		Control y custodia de Agente Multired B/N		276		RESOLCION DE ALCALDIA	Res.Alcaldia N° 005-2013-MDSMV	Augusto Adalberto Ferrer Martel	2/01/2013		S/. 2,050.00	S/ 2,050.00	S/1,244.55
10	100109		Responsable de la Unidad de Archivo		276		RESOLCION DE ALCALDIA	RES. DE ALCALCIA 273-2014-MDSMV/A	Roger, Salas Navarro	14/11/2014		S/. 1,750.00	S/ 1,750.00	S/1,123.00
11	100109		Responsable de Bienes Patrimoniales		276		RESOLCION DE ALCALDIA	Res.Alcaldia N° 129-2014-MDSMV/A	Abilio Vicente Carhuas	16/06/2014		S/. 2,150.00	S/ 2,150.00	S/1,870.50
12	100109		Cordinador de Seguridad Ciudadana		276		RESOLCION DE ALCALDIA	RES. DE ALCALDIA N° 126-2014-MDSMV/A.	Amador Heraclito, Amado Garcia	1/07/2014	31/01/2022	S/. 1,800.00	S/ 1,800.00	S/1,576.00
13	100109		Tecnico Administrativo		276		RESOLCION DE ALCALDIA	Resolución de Alcaldia N° 389 -2019 - MDSMV	Ayala Allapas, Sandro Samir	10/12/2019		S/. 1,600.00	S/ 1,600.00	S/1,387.36
14	100109		Asistente Vaso de leche PVL		276		RESOLCION DE ALCALDIA	Resolución de Alcaldia N° 282 -2020 - MDSMV	Rojas Acosta, Liliana	14/12/2020		S/. 1,500.00	S/ 1,500.00	S/1,305.00
15	100109		Jardinero		728		RESOLCION DE ALCALDIA	Res.N°273-2014 MDSMV-A.	Acencio Falcon, Abrahan	14/11/2014		S/. 1,350.00	S/ 1,350.00	S/1,187.73
16	100109		Limpieza Publica		728		RESOLCION DE ALCALDIA	Res.N°273-2014 MDSMV-A.	Reyes Vargas, Martin Alberto	14/11/2014		S/. 1,350.00	S/ 1,350.00	S/1,168.69
17	100109		Chofer de Volquete Basurero		728		RESOLCION DE ALCALDIA	Res 528.N°-2015-MDSMV.	Claudio Zevallos, Nelo Fernando	4/01/2016	3/03/2021	S/. 1,450.00	S/ 1,450.00	S/1,270.05
18	100109		Operador Maquinaria Pesada Tractor Oruga		728		RESOLCION DE ALCALDIA	Res. N°089-2014 MDSMV-A.	Cusqui Chaupis, Rodolfo	13/08/2012		S/. 1,650.00	S/ 1,650.00	S/1,436.00
19	100109		Limpieza Publica		728		RESOLCION DE ALCALDIA	Res.N°006-91 MDSMV-A.	Avila Morales, Leon	6/02/1991		S/. 1,350.00	S/ 1,350.00	S/696.51

80000008

20	100109		Jardinero		728		RESOLCION DE ALCALDIA	Res.N°002-92 MDSMV-A.	Rubin Avila, Javier Humberto	3/01/1992		S/.	1,256.00	S/	1,256.00	S/1,087.92
21	100109		Seg, Ciudadana		728		RESOLCION DE ALCALDIA	Res. De Alcaldia N°267--2018-MDSMV.	Noreña Felix, Jarry Aldo	2/01/2019		S/.	930.00	S/	930.00	S/809.00
22	100109		PARQUES Y JARDINES		728		RESOLCION DE ALCALDIA	Res. De Alcaldia N° 319-2019-MDSMV.	Azado Matias, Luis Alberto	1/07/2019		S/.	930.00	S/	930.00	S/818.22
23	100109		LIMPIEZA PUBLICA		728		RESOLCION DE ALCALDIA	Res. De Alcaldia N° 296-2019-MDSMV.	Arnada Arratea, Orlando	12/08/2019		S/.	930.00	S/	930.00	S/820.82
24	100109		LIMPIEZA PUBLICA		728		RESOLCION DE ALCALDIA	Res. De Alcaldia N° 305-2019-MDSMV.	Ilhua Ramirez, Pulinario	18/09/2019		S/.	930.00	S/	930.00	S/818.22
25	100109		LIMPIEZA PUBLICA		728		RESOLCION DE ALCALDIA	Res. De Alcaldia N° 079-2021-MDSMV.	Albornoz Huertas, Felix	17/09/2019		S/.	930.00	S/	930.00	S/837.00
26	100109		LIMPIEZA PUBLICA		728		RESOLCION DE ALCALDIA	Res. De Alcaldia N° 330-2019-MDSMV.	Faustino Encarnacion, Gregoria	9/10/2019		S/.	1,000.00	S/	1,000.00	S/882.60
27	100109		POLICIA MUNICIPAL		728		RESOLCION DE ALCALDIA	Res. De Alcaldia N° 329-2019-MDSMV.	Mendieta Crespo, Julio Cesar	10/09/2018		S/.	1,000.00	S/	1,000.00	S/882.60
28	100109		LIMPIEZA PUBLICA Y/O PARQUES Y JARDINES		728		RESOLCION DE ALCALDIA	Res. De Alcaldia N° 112-2021-MDSMV.	Maiz Rosales, Elmer	5/04/2021		S/.	930.00	S/	930.00	S/809.00
29	100109		Limpieza Publica		728		RESOLCION DE ALCALDIA	Resolución de Alcaldia N° 307 -2021 - MDSMV	Jara Mais, Julio	2/01/2022		S/.	930.00	S/	930.00	S/820.82
30	100109		Limpieza publica y/o conductor de moto furgonn de Limpieza Publica		728		RESOLCION DE ALCALDIA	Resolución de Alcaldia N° 321 -2021 - MDSMV	Ortega Bautista, Walter	3/02/2022		S/.	2,100.00	S/	2,100.00	S/1,853.46
31	100109		Limpieza Publica		728		RESOLCION DE ALCALDIA	Resolución de Alcaldia N° 326 -2021 - MDSMV	Malpartida Soria, Simeon	1/12/2021		S/.	930.00	S/	930.00	S/818.22
32	100109		Secretaria de Alcaldia		1057		DEC. LEEG. 1057 -CAS	CAS N° 001-2019-MDSM	Maria Baudelia Villarreal Dominguez.	11/07/2019		S/.	1,700.00	S/	1,700.00	S/1,500.42
33	100109		Asistente Administrativo		1057		DEC. LEEG. 1057 -CAS	CAS N° 004-2019-MDSM	Maria Elena Aguirre Melchor	11/07/2019		S/.	1,700.00	S/	1,700.00	S/1,496.51
34	100109		Jefe de la Unidad Formuladora de Proyectos		1057		DEC. LEEG. 1057 -CAS	CAS N° 005-2019-MDSM	Raquel Hulda Olivares Quispe.	11/07/2019		S/.	2,000.00	S/	2,000.00	S/1,865.20
35	100109	09.06.6.1.4.64ES	Jefe de la U. Supervisión y Liq. Obras		1057		DEC. LEEG. 1057 -CAS	CAS N° 014-2019-MDSM	Jaime Alfredo, Quiroz Cruz	11/07/2019		S/.	3,000.00	S/	3,000.00	S/2,639.40
36	100109	09.06.6.1.4.66ES	Jefe de la Unidad de Formulacion de Expedientes Tecnicos		1057		DEC. LEEG. 1057 -CAS	CAS N° 018-2019-MDSM	Job Benjamin Simon Cori	11/07/2019		S/.	3,000.00	S/	3,000.00	
37	100109	09.06.6.1.2.61ES	RESPONSABLE DE LIQUIDACION DE OBRAS		1057		DEC. LEEG. 1057 -CAS	MEMORÁNDUM N° 020 -2021-MDSMV-JURH/ALLP (ROTACION DE PUESTO)	Job Benjamin Simon Cori	22/04/2021		S/.	3,000.00	S/	3,000.00	S/2,642.40
38	100109		Asistente Administrativo		1057		DEC. LEEG. 1057 -CAS	CAS N° 016-2019-MDSM	Giuliana Melissa Gutierrez Vargas	11/07/2019		S/.	1,800.00	S/	1,800.00	S/1,588.68
39	100109	09.06.6.1.4.67AP	Topografo		1057		DEC. LEEG. 1057 -CAS	CAS N° 019-2019-MDSM	Frans Jovanni Mayorca Salazar	11/07/2019	12/05/2021	S/.	1,600.00	S/	1,600.00	S/1,407.68
40	100109		Asistente Administrativo		1057		DEC. LEEG. 1057 -CAS	CAS N° 017-2019-MDSM	Lider Michel Maiz Ortega.	11/07/2019		S/.	2,000.00	S/	2,000.00	
41	100109		Responsable de Formulacion de Expedientes Tecnicos		1057		DEC. LEEG. 1057 -CAS	MEMORANDUM N° 021 -2021-MDSMV-JURH/ALLP. (ROTACION DE PUESTO)	Lider Michel Maiz Ortega.	20/04/2021		S/.	2,000.00	S/	2,000.00	S/1,765.20
42	100109	09.05.5.2.2.35ES	Jefe de la Unidad de Tesoreria		1057		DEC. LEEG. 1057 -CAS	CAS N° 030-2019-MDSM	Nohely Magali Quispe Cueva	11/07/2019		S/.	3,000.00	S/	3,000.00	S/2,610.00
43	100109	09.05.5.2.2.37AP	Apoyo de la Unidad de Tesoreria		1057		DEC. LEEG. 1057 -CAS	Resolucion de Alcaldia N° 006-2020 M.D.S.M.V	Herlinda, Encarnacion Cristobal	11/07/2019		S/.	1,700.00	S/	1,700.00	S/3,629.65
44	100109		Responsable de Registro Civil		1057		DEC. LEEG. 1057 -CAS	Resolución de Alcaldia N° 084 - 2019 - MDSMV	Jasmin Wendy Esteban Huánuco.	11/07/2019		S/.	1,800.00	S/	1,800.00	S/1,588.68
45	100109		Asistente Administrativo II		1057		DEC. LEEG. 1057 -CAS	CAS N° 008-2019-MDSM	Liseth Yadira Aliaga Gargate	11/07/2019		S/.	1,900.00	S/	1,900.00	S/1,672.57
46	100109		Asistente Administrativo I		1057		DEC. LEEG. 1057 -CAS	CAS N° 009-2019-MDSM	Gino Manuel Tello Tiburcio	11/07/2019		S/.	1,900.00	S/	1,900.00	S/1,672.57
47	100109		Jefe del Area de Almacen		1057		DEC. LEEG. 1057 -CAS	CAS N° 010-2019-MDSM	Gian Marco Rivera Malpartida	11/07/2019		S/.	1,700.00	S/	1,700.00	S/1,500.42

MUNICIPALIDAD DISTRITAL SANTA MARIA DEL VALLE

CPC. PERCY ORLANDO

MUNICIPALIDAD DISTRITAL SANTA MARIA DEL VALLE

20000000

48	100109		Asistente Administrativo-OLE		1057		DEC. LEEG. 1057 -CAS	CAS N° 025-2019-MDSMV	Wilma Valeriano Espiritu	11/07/2019		S/.	2,500.00	S/	2,500.00	S/1,760.20
49	100109		Gte.de Desarrollo Economico Medio Ambiente		1057		RESOLCION DE ALCALDIA	Res.Alcaldia N° 004-2022-MDSMV	Marco A. Minanaya Martel	11/07/2019	30/12/2021	S/.	3,200.00	S/	3,200.00	S/2,773.12
50	100109		Asistente Administrativo-GEDEYMA		1057		DEC. LEEG. 1057 -CAS	CAS N° 002-2019-MDSM	Jhandhy Jhanina Rettis Bedoya	11/07/2019		S/.	1,700.00	S/	1,700.00	S/1,497.36
51	100109		Tecnico Administrativo		1057		DEC. LEEG. 1057 -CAS	CAS N° 012-2019-MDSMV	Roberth Yersy Masgo Navidad	11/07/2019		S/.	1,500.00	S/	1,500.00	S/1,323.90
52	100109		Gerente de Secretaria General		1057		RESOLCION DE ALCALDIA	Res.Alcaldia N° 150-2019-MDSMV	Lita Mendoza Dominguez	11/07/2019	30/12/2021	S/.	3,200.00	S/	3,200.00	S/2,773.12
53	100109	09.04.4.1.9 EC	Gerente de Asesoria Juridica		1057		RESOLCION DE ALCALDIA	Res.Alcaldia N° 005-2022-MDSMV	Miguel Angel , ventura valle	2/11/2020		S/.	3,200.00	S/	3,200.00	S/2,815.36
54	100109		Jefe la Unidad de Administracion Tributaria		1057		DEC. LEEG. 1057 -CAS	CAS N° 013-2019-MDSM	Lesly Bryyitt Alvarez Laguna	11/07/2019		S/.	2,000.00	S/	2,000.00	S/1,760.60
55	100109	09.05.5.2.1.31ES	Jefe de la Unidad de Recursos Humanos		1057		DEC. LEEG. 1057 -CAS	CAS N° 011-2019-MDSM	Alfredo Llanos Ponciano	11/07/2019		S/.	2,500.00	S/	2,500.00	S/2,166.50
56	100109		Tecnico Administrativo		1057		DEC. LEEG. 1057 -CAS	CAS N° 026-2019-MDSM	Eleuterio Rosario Illatopa	11/07/2019		S/.	1,500.00	S/	1,500.00	S/1,323.90
57	100109		Responsable de Bienes patrimoniales		1057		DEC. LEEG. 1057 -CAS	CAS N° 006-2019-MDSM	Ernesto Rodriguez Figueredo	11/07/2019		S/.	1,900.00	S/	1,900.00	S/1,673.52
58	100109	09.06.6.1.5.68AP	Asistente Administrativo		1057		DEC. LEEG. 1057 -CAS	CAS N° 020-2019-MDSM	Ivan Martin Sanchez Albornoz.	11/07/2019		S/.	1,900.00	S/	1,900.00	S/1,673.52
59	100109		SERENAZGO		1057		DEC. LEEG. 1057 -CAS	CAS N° 003-2020-MDSM	CHAVEZ BEDOYA EDGAR	4/09/2020	31/12/2021	S/.	1,300.00	S/	1,300.00	S/1,147.38
60	100109		SERENAZGO		1057		DEC. LEEG. 1057 -CAS	CAS N° 004-2020-MDSM	ENRIQUE HUARAUYA TELDAN	4/09/2020	31/12/2021	S/.	1,300.00	S/	1,300.00	S/1,147.38
61	100109		SERENAZGO		1057		DEC. LEEG. 1057 -CAS	CAS N° 005-2020-MDSM	ALCANTARA SALAZAR FRAY ROGELIO	4/09/2020	31/12/2021	S/.	11,000.00	S/	11,000.00	S/967.78
62	100109		SERENAZGO		1057		DEC. LEEG. 1057 -CAS	CAS N° 007-2020-MDSM	UGARTE NOLBERTO ALFONSO	4/09/2020	31/12/2021	S/.	1,100.00	S/	1,100.00	S/967.78
63	100109		POLICIA MUNICIPAL		1057		DEC. LEEG. 1057 -CAS	CAS N° 009-2020-MDSM	ALBORNOZ GARAY AMOS ABEL	4/09/2020	31/12/2021	S/.	1,100.00	S/	1,100.00	S/970.86
64	100109		GUARDIAN T/NOCHE		1057		DEC. LEEG. 1057 -CAS	CAS N° 010-2020-MDSM	DAVILA BERNA WILDER HILARIO	4/09/2020	31/12/2021	S/.	1,300.00	S/	1,300.00	S/1,143.74
65	100109		GUARDIAN T/DIURNO		1057		DEC. LEEG. 1057 -CAS	CAS N° 011-2020-MDSM	MARTEL MARTIN GLADIS	4/09/2020	31/12/2021	S/.	1,100.00	S/	1,100.00	S/970.86
66	100109		MANTENIMIENT PTAP		1057		DEC. LEEG. 1057 -CAS	CAS N° 012-2020-MDSM	RIVERA PEREZ NICOLAS	4/09/2020	31/12/2021	S/.	1,300.00	S/	1,300.00	S/1,147.38
67	100109		LIMPIEZA PUBLICA		1057		DEC. LEEG. 1057 -CAS	CAS N° 013-2020-MDSM	CRESPO OBREGON LUCIA PAMELA	4/09/2020	31/12/2021	S/.	1,000.00	S/	1,000.00	S/882.60
68	100109		SERENAZGO		1057		DEC. LEEG. 1057 -CAS	CAS N° 008-2020-MDSM	RUFINO ESPIRITU, WILDER HELDER	4/09/2020	31/12/2020	S/.	1,300.00	S/	1,300.00	S/975.15
69	100109		JEFE DEL AREA TECNICA MUNICPAL		1057		DEC. LEEG. 1057 -CAS	CAS N° 003-2021-MDSM	AQUINO PEREZ JUAN ERICK	10/05/2021		S/.	2,500.00	S/	2,500.00	S/2,206.50
70	100109		JEFE DE LA UNIDAD DE ETCDYS		1057		DEC. LEEG. 1057 -CAS	CAS N° 002-2021-MDSM	BERRIOS CASIO WAGNER ROBERTO	10/05/2021	6/07/2021	S/.	2,500.00	S/	2,500.00	S/2,175.00
71	100109		RESPONSABLE DE RELACIONES PUBLICAS		1057		DEC. LEEG. 1057 -CAS	CAS N° 001-2021-MDSM	CASIMIRO AMBICHO FILOMENA	10/05/2021	31/07/2021	S/.	2,000.00	S/	2,000.00	S/1,936.66
72	100109		RESPONSABLE DE SEG. Y SALUD EN EL TRAB.		1057		DEC. LEEG. 1057 -CAS	CAS N° 005-2021-MDSM	POLINO SANCHEZ JULIA MAGALY	10/05/2021	11/10/2021	S/.	1,800.00	S/	1,800.00	S/1,566.00
73	100109		SEC. TECNICA DE SEG. CIUDADANA		1057		DEC. LEEG. 1057 -CAS	CAS N° 004-2021-MDSM	AVALOS MEJIA ROCIO DEL PILAR	10/05/2021		S/.	1,500.00	S/	1,500.00	S/1,321.20
74	100109	09.05.5.2..1.32ES	ASISTENTE ADMINISTRATIVO RR.HH		1057		DEC. LEEG. 1057 -CAS	CAS N° 006-2021-MDSM	ROSAS LLAGAS FALQUINA	10/05/2021		S/.	1,600.00	S/	1,600.00	S/1,412.16
75	100109		GERENTE DE DESARROLLO SOCIAL		1057		RESOLCION DE ALCALDIA	Resolución de Alcaldia N° 168 - 2021 - MDSMV	ARTEAGA MONTES JOSE LUIS	1/06/2021	27/10/2021	S/.	3,200.00	S/	3,200.00	S/2,784.00
76	100109		GERENTE DE DESARROLLO SOCIAL		1057		RESOLCION DE ALCALDIA	Resolución de Alcaldia N° 288 - 2021 - MDSMV	ZEVALLOS SOOMAYOR, ORLANDO	2/11/2021		S/.	3,200.00	S/	3,200.00	S/2,815.36

*De corresponder, considerar otras modalidades como: Personal Altamente Calificado - PAC,Fondo de Apoyo Gerencial - FAG, Convenios de Administración, Promotoras u otras.

**Para cuando se tenia o se tiene programado que se contrate esa plaza

MUNICIPALIDAD DISTRITAL SANTA MARÍA DEL VALLE
CPC PERCY ORLANDO CALDERÓN VILLAR
GERENTE MUNICIPAL

MUNICIPALIDAD DISTRITAL SANTA MARÍA DEL VALLE
CPC. Isaías Valentino Vega
ALCALDE

000006

SISTEMA ADMINISTRATIVO DE GESTIÓN DE RECURSOS HUMANOS

ANEXO 8.2

FUNCIONARIOS SANCIONADOS

1 **Sector**

2 **Pliego**

Unidad

3 **Ejecutora**

4 **Fecha Corte** 31/12/2021

N°	Código de entidad	Tipo de documento	N° de documento	Nombres y apellidos	Tipo de sanción vigente	Periodo inicio de la sanción vigente	Periodo final de la sanción vigente	Total de dias de sanción vigente
					A			

Leyenda

A Suspención, Inhabilitación, Destitución, u otra.

MUNICIPALIDAD DISTRITAL SANTA MARIA DEL VALLE

CPC. PERCY ORLANDO CALDERON VILLAR
GERENTE MUNICIPAL

MUNICIPALIDAD DISTRITAL SANTA MARIA DEL VALLE

CPC. [illegible] Tolentino Vega
ALCALDE

00000005

Nro.	Año	Unidad Ejecutora	Control Posterior	Nro. de Informe	Título del Informe	Fecha Emisi	Fecha Publica	Nro.	Descripción	Estado de recomendación	Fecha de Vencimiento
1	2021	MUNICIPALIDAD DISTRITAL DE SANTA MARIA DEL VALLE	Acción de Oficio Posterior	16485-2021-CG/SADEN-A	REMISIÓN A LA CONTRALORÍA GENERAL DE LA REPÚBLICA DE LA RELACIÓN DE NOMBRAMIENTOS Y CONTRATOS DE LOS OBLIGADOS A PRESENTAR DECLARACIÓN JURADA, CORRESPONDIENTE AL PERIODO 2020	02/09/2021	12/10/2021	1	1. Hacer de conocimiento al Titular de la Municipalidad Distrital de Santa María del Valle, el hecho con indicio de irregularidad identificado como resultado del desarrollo de la Acción de Oficio Posterior, con la finalidad que disponga e implemente las acciones que correspondan. 2. Hacer de conocimiento al Titular de la Municipalidad Distrital de Santa María del Valle, que debe comunicar al Órgano de Control Institucional de la MUNICIPALIDAD DISTRITAL DE SANTA MARÍA DEL VALLE, a través del Plan de Acción, las acciones que implemente respecto al hecho con indicio de irregularidad identificado en el presente Informe de Acción de Oficio Posterior, en un plazo no mayor de veinte (20) días hábiles contados a partir del día hábil siguiente de recibido el presente Informe.	Pendiente	
2	2021	MUNICIPALIDAD DISTRITAL DE SANTA MARIA DEL VALLE	Servicio de control específico a hechos con presunta irregularidad	029-2021- OCI/0401	BONIFICACIONES EXTRAORDINARIAS INCLUIDAS EN AGUINALDOS POR FIESTAS PATRIAS Y NAVIDAD DEL PERSONAL DEL RÉGIMEN LABORAL DE LOS DECRETOS LEGISLATIVOS NOS 276 Y 1057, ASÍ COMO, AGUINALDOS DEL ALCALDE Y G.	05/11/2021	18/11/2021	1	1. Disponer el inicio de las acciones administrativas para el deslinde de las responsabilidades que correspondan de los servidores de la Municipalidad Distrital de Santa María del Valle comprendidos en el hecho irregular siguiente ¿Durante los años 2015, 2016, 2017, 2018 y 2020, servidores de la Municipalidad Distrital de Santa María del Valle, elaboraron las planillas de aguinaldo por Fiestas Patrias y Navidad, incluyendo bonificaciones extraordinarias que no correspondían y en otros casos, que excedieron a lo permitido por las Leyes de Presupuesto del Sector Público; situación que generó perjuicio económico por S/70 424,00¿, del presente Informe de Control Específico, de acuerdo a las normas que regulan la materia.	Pendiente	
3	2021	MUNICIPALIDAD DISTRITAL DE SANTA MARIA DEL VALLE	Servicio de control específico a hechos con presunta irregularidad	029-2021- OCI/0401	BONIFICACIONES EXTRAORDINARIAS INCLUIDAS EN AGUINALDOS POR FIESTAS PATRIAS Y NAVIDAD DEL PERSONAL DEL RÉGIMEN LABORAL DE LOS DECRETOS LEGISLATIVOS NOS 276 Y 1057, ASÍ COMO, AGUINALDOS DEL ALCALDE Y G.	05/11/2021	18/11/2021	2	2. Dar inicio a las acciones legales civiles contra los servidores comprendidos en los hechos con evidencias de irregularidad del presente Informe de Control Específico.	Pendiente	
4	2020	MUNICIPALIDAD DISTRITAL DE SANTA MARIA DEL VALLE	Acción de Oficio Posterior	8223-2020-CG/SADEN-A	PAGO DE APORTES PREVISIONALES A LOS FONDOS DE PENSIONES DEL SISTEMA PRIVADO DE PENSIONES - AFP	05/10/2020	28/01/2021	1	1. Hacer de conocimiento al Titular de Entidad los hechos con indicios de irregularidad identificados como resultado del desarrollo de la Acción de Oficio Posterior, con la finalidad que disponga e implemente las acciones que correspondan, conducentes a la determinación de las responsabilidades a las que hubiera lugar. 2. Hacer de conocimiento al Titular de Entidad, que debe comunicar al	En Proceso	01/03/2021

MUNICIPALIDAD DISTRITAL SANTA MARIA DEL VALLE
CPC. PERCY ORLANDO CALDERÓN VILLAR
GERENTE MUNICIPAL

MUNICIPALIDAD DISTRITAL SANTA MARIA DEL VALLE
CPC. Isaías Valentino Vega
ALCALDE

00000004

LA CONTRALORÍA GENERAL DE LA REPÚBLICA

ARIA DEL VALLE-HUANUCO

9.2. FUNCIONARIOS CON PRESUNTA RESPONSABILIDAD ADMINISTRATIVA

Nro.	Año	Unidad Ejecutora	Control Posterior	Nro. de Informe	Título del Informe	Fecha Emisión	DNI	Nombre	Estado
1	2021	MUNICIPALIDAD DISTRITAL DE SANTA MARIA DEL VALLE	Servicio de control especifico a hechos con presunta irregularidad	029-2021- OCI/0401	BONIFICACIONES EXTRAORDINARIAS INCLUIDAS EN AGUINALDOS POR FIESTAS PATRIAS Y NAVIDAD DEL PERSONAL DEL RÉGIMEN LABORAL DE LOS DECRETOS LEGISLATIVOS NOS 276 Y 1057, ASÍ COMO, AGUINALDOS DEL ALCALDE Y G.	05/11/2021	22477297	LLANOS PONCIANO ALFREDO	Pendiente
2	2021	MUNICIPALIDAD DISTRITAL DE SANTA MARIA DEL VALLE	Servicio de control especifico a hechos con presunta irregularidad	029-2021- OCI/0401	BONIFICACIONES EXTRAORDINARIAS INCLUIDAS EN AGUINALDOS POR FIESTAS PATRIAS Y NAVIDAD DEL PERSONAL DEL RÉGIMEN LABORAL DE LOS DECRETOS LEGISLATIVOS NOS 276 Y 1057, ASÍ COMO, AGUINALDOS DEL ALCALDE Y G.	05/11/2021	22468994	MAYS BEDOYA PERCY GOSMIL	Pendiente
3	2021	MUNICIPALIDAD DISTRITAL DE SANTA MARIA DEL VALLE	Servicio de control especifico a hechos con presunta irregularidad	029-2021- OCI/0401	BONIFICACIONES EXTRAORDINARIAS INCLUIDAS EN AGUINALDOS POR FIESTAS PATRIAS Y NAVIDAD DEL PERSONAL DEL RÉGIMEN LABORAL DE LOS DECRETOS LEGISLATIVOS NOS 276 Y 1057, ASÍ COMO, AGUINALDOS DEL ALCALDE Y G.	05/11/2021	71886142	PONCIANO LAURENCIO FRANK JHONATA	Pendiente
4	2020	MUNICIPALIDAD DISTRITAL DE SANTA MARIA DEL VALLE	Servicio de control especifico a hechos con presunta irregularidad	013-2020- OCI/1820	ADQUISICIÓN DE BIENES PARA CANASTAS NAVIDEÑAS DE LOS AÑOS 2015, 2016, 2017 Y 2018, QUE FUERON ENTREGADOS AL PERSONAL DE LA MUNICIPALIDAD DISTRITAL DE SANTA MARÍA DEL VALLE	16/11/2020	41562334	LOYOLA FLORES JORGE LUIS	Implementada
5	2020	MUNICIPALIDAD DISTRITAL DE SANTA MARIA DEL VALLE	Servicio de control especifico a hechos con presunta irregularidad	013-2020- OCI/1820	ADQUISICIÓN DE BIENES PARA CANASTAS NAVIDEÑAS DE LOS AÑOS 2015, 2016, 2017 Y 2018, QUE FUERON ENTREGADOS AL PERSONAL DE LA MUNICIPALIDAD DISTRITAL DE SANTA MARÍA DEL VALLE	16/11/2020	22410843	MALLQUI NAUPAY LUIS ALBERTO	Implementada
6	2020	MUNICIPALIDAD DISTRITAL DE SANTA MARIA DEL VALLE	Servicio de control especifico a hechos con presunta irregularidad	013-2020- OCI/1820	ADQUISICIÓN DE BIENES PARA CANASTAS NAVIDEÑAS DE LOS AÑOS 2015, 2016, 2017 Y 2018, QUE FUERON ENTREGADOS AL PERSONAL DE LA MUNICIPALIDAD DISTRITAL DE SANTA MARÍA DEL VALLE	16/11/2020	43917562	MAYORCA SALAZAR MAGALI TAIS	Implementada
7	2020	MUNICIPALIDAD DISTRITAL DE SANTA MARIA DEL VALLE	Servicio de control especifico a hechos con presunta irregularidad	013-2020- OCI/1820	ADQUISICIÓN DE BIENES PARA CANASTAS NAVIDEÑAS DE LOS AÑOS 2015, 2016, 2017 Y 2018, QUE FUERON ENTREGADOS AL PERSONAL DE LA MUNICIPALIDAD DISTRITAL DE SANTA MARÍA DEL VALLE	16/11/2020	22468994	MAYS BEDOYA PERCY GOSMIL	Implementada
8	2020	MUNICIPALIDAD DISTRITAL DE SANTA MARIA DEL VALLE	Servicio de control especifico a hechos con presunta irregularidad	013-2020- OCI/1820	ADQUISICIÓN DE BIENES PARA CANASTAS NAVIDEÑAS DE LOS AÑOS 2015, 2016, 2017 Y 2018, QUE FUERON ENTREGADOS AL PERSONAL DE LA MUNICIPALIDAD DISTRITAL DE SANTA	16/11/2020	27721289	NUÑEZ BARBOZA IVAN	Implementada
9	2020	MUNICIPALIDAD DISTRITAL DE SANTA MARIA DEL VALLE	Servicio de control especifico a hechos con presunta irregularidad	013-2020- OCI/1820	ADQUISICIÓN DE BIENES PARA CANASTAS NAVIDEÑAS DE LOS AÑOS 2015, 2016, 2017 Y 2018, QUE FUERON ENTREGADOS AL PERSONAL DE LA MUNICIPALIDAD DISTRITAL DE SANTA MARÍA DEL VALLE	16/11/2020	41815501	PECHO CAPARACHIN MARCO ANTONIO	Implementada
10	2020	MUNICIPALIDAD DISTRITAL DE SANTA MARIA DEL VALLE	Servicio de control especifico a hechos con presunta irregularidad	013-2020- OCI/1820	ADQUISICIÓN DE BIENES PARA CANASTAS NAVIDEÑAS DE LOS AÑOS 2015, 2016, 2017 Y 2018, QUE FUERON ENTREGADOS AL PERSONAL DE LA MUNICIPALIDAD DISTRITAL DE SANTA MARÍA DEL VALLE	16/11/2020	71886142	PONCIANO LAURENCIO FRANK JHONATA	Implementada

MUNICIPALIDAD DISTRITAL SANTA MARIA DEL VALLE
CPC. PERCY ORLANDO CALDERON VILLAR
GERENTE MUNICIPAL

MUNICIPALIDAD DISTRITAL SANTA MARIA DEL VALLE
CPC. Isaías Valentino Vega
ALCALDE

11 2020	MUNICIPALIDAD DISTRITAL DE SANTA MARIA DEL VALLE	Servicio de control especifico a hechos con presunta irregularidad	013-2020- OCI/1820	ADQUISICIÓN DE BIENES PARA CANASTAS NAVIDEÑAS DE LOS AÑOS 2015, 2016, 2017 Y 2018, QUE FUERON ENTREGADOS AL PERSONAL DE LA MUNICIPALIDAD DISTRITAL DE SANTA MARÍA DEL VALLE	16/11/2020	00123996	RIOS VELIA RODOLFO	Implementada
12 2020	MUNICIPALIDAD DISTRITAL DE SANTA MARIA DEL VALLE	Servicio de control especifico a hechos con presunta irregularidad	013-2020- OCI/1820	ADQUISICIÓN DE BIENES PARA CANASTAS NAVIDEÑAS DE LOS AÑOS 2015, 2016, 2017 Y 2018, QUE FUERON ENTREGADOS AL PERSONAL DE LA MUNICIPALIDAD DISTRITAL DE SANTA MARÍA DEL VALLE	16/11/2020	22509199	SANCHEZ MINAYA MARIA LUCILA	Implementada
13 2016	MUNICIPALIDAD DISTRITAL DE SANTA MARIA DEL VALLE	Auditoria de Cumplimiento	621-2016-CG/GRHC-AC	Informe de Auditoria de Cumplimiento	21/12/2016	22474298	ANGULO MORALES JORGE LUIS	Implementada
14 2016	MUNICIPALIDAD DISTRITAL DE SANTA MARIA DEL VALLE	Auditoria de Cumplimiento	621-2016-CG/GRHC-AC	Informe de Auditoria de Cumplimiento	21/12/2016	41719033	MALPARTIDA AVILA JOSE ANTONIO	Pendiente
15 2016	MUNICIPALIDAD DISTRITAL DE SANTA MARIA DEL VALLE	Auditoria de Cumplimiento	621-2016-CG/GRHC-AC	Informe de Auditoria de Cumplimiento	21/12/2016	22463718	ROJAS VICTORIO LUIS	Inaplicable por Causal Sobreviniente
16 2016	MUNICIPALIDAD DISTRITAL DE SANTA MARIA DEL VALLE	Auditoria de Cumplimiento	621-2016-CG/GRHC-AC	Informe de Auditoria de Cumplimiento	21/12/2016	22435786	VALLEJOS INGUNZA ABRAHAM ALBERTO	Pendiente

MUNICIPALIDAD DISTRITAL SANTA MARIA DEL VALLE
CPC. PERCY ORLANDO CALDERÓN VILLAR
GERENTE MUNICIPAL

MUNICIPALIDAD DISTRITAL SANTA MARIA DEL VALLE
CPC. Julio Tolentino Vega
ALCALDE

00000002

9.3. INFORMES DE CONTROL SIMULTÁNEO POR UNIDAD EJECUTORA

ARIA DEL VALLE-HUANUCO

LA CONTRALORÍA
GENERAL DE LA REPÚBLICA

Nro.	Año	Unidad Ejecutora	Control Simultaneo	Nro. de Informe	Título del Informe	Fecha Emisión	Fecha Publicac	Nro. de	Descripción	Estado de la Sit.Adv.
1	2021	MUNICIPALIDAD DISTRITAL DE SANTA MARIA DEL VALLE	ORIENTACIÓN DE OFICIO	28386-2021-CG/SADEN-SOC	PROCESO DE REANUDACIÓN GRADUAL Y PROGRESIVA DE ACTIVIDADES EN LA UNIDAD LOCAL DE EMPADRONAMIENTO	44530	09/01/2022	1	DEL TOTAL DE 245 SOLICITUDES DE CLASIFICACIÓN SOCIOECONÓMICA REC	EN PROCESO
2	2021	MUNICIPALIDAD DISTRITAL DE SANTA MARIA DEL VALLE	ORIENTACIÓN DE OFICIO	22814-2021-CG/SADEN-SOC	REGISTRO Y PUBLICACIÓN DEL ESTADO DE AVANCE DE LAS OBRAS EN EL SISTEMA DE INFORMACIÓN DE OBRAS PÚBLICAS - INFOBRAS	44517.56841	09/01/2022	1	LA ENTIDAD NO REALIZA EL REGISTRO ACTUALIZADO DEL ESTADO DE AVAN	EN PROCESO
3	2021	MUNICIPALIDAD DISTRITAL DE SANTA MARIA DEL VALLE	ORIENTACIÓN DE OFICIO	21275-2021-CG/SADEN-SOC	PLAN DE PREVENCIÓN DE REDUCCIÓN DEL RIESGO DE DESASTRES - PPRRD	44517	10/01/2022	1	LA ENTIDAD NO HA APROBADO EL PLAN DE PREVENCIÓN Y REDUCCIÓN DE	EN PROCESO
4	2021	MUNICIPALIDAD DISTRITAL DE SANTA MARIA DEL VALLE	CONTROL CONCURRENTE	004-2021-OCI/1820-SCC	EJECUCIÓN Y SUPERVISIÓN DE LA OBRA: ¿CREACIÓN DEL SERVICIO DE AGUA PARA RIEGO PARTE BAJA TRAMO SANTA ISABEL (RIO ISHPA) ZANJAPAMPA- HUANCAPAMPA- GORAMARCA-RACCHICANCHA -SAN ISIDRO DE VISAG (MESAPATA)	44341	31/05/2021	5	5.FALTA DE SEGURIDAD Y SEÑALIZACION EN LA OBRA POR PARTE DEL CONT	EN PROCESO
5	2021	MUNICIPALIDAD DISTRITAL DE SANTA MARIA DEL VALLE	CONTROL CONCURRENTE	004-2021-OCI/1820-SCC	EJECUCIÓN Y SUPERVISIÓN DE LA OBRA: ¿CREACIÓN DEL SERVICIO DE AGUA PARA RIEGO PARTE BAJA TRAMO SANTA ISABEL (RIO ISHPA) ZANJAPAMPA- HUANCAPAMPA- GORAMARCA-RACCHICANCHA -SAN ISIDRO DE VISAG (MESAPATA)	44341	31/05/2021	6	6.INGRESO Y SALIDA DIARIA DE BIENES DEL ALMACÉN, NO SE CONTROLAN	EN PROCESO
6	2021	MUNICIPALIDAD DISTRITAL DE SANTA MARIA DEL VALLE	ORIENTACIÓN DE OFICIO	002-2021-OCI/1820-SOO	PARTICIPACIÓN DE RESIDENTE EN LA EJECUCIÓN DE LA OBRA: INSTALACIÓN DE SERVICIOS DE SANEAMIENTO BASICO INTEGRAL EN LA LOCALIDAD DE MARAYPAMPA, DISTRITO DE SANTA MARIA DEL VALLE, PROVINCIA DE HUÁNUCO	44308	29/04/2021	1	RESIDENTE DE OBRA, PERSONAL CLAVE OFERTADO POR EL CONTRATISTA C	EN PROCESO
7	2021	MUNICIPALIDAD DISTRITAL DE SANTA MARIA DEL VALLE	CONTROL CONCURRENTE	001-2021-OCI/1820-SCC	Ejecución y Supervisión de la Obra: ¿Creación del servicio de agua para riego parte baja tramo Santa Isabel (Rio Ishpa) Zanjapampa- Huancapampa- Goramarca-Racchicancha -San Isidro de Visag (Mesapata)	44265	15/03/2021	4	1.AUSENCIA DEL CUADERNO DE OBRA DURANTE LA EJECUCIÓN DE LOS TRA	EN PROCESO
8	2020	MUNICIPALIDAD DISTRITAL DE SANTA MARIA DEL VALLE	ORIENTACIÓN DE OFICIO	014-2020-OCI/1820-SOO	VIGILANCIA DE LA SALUD Y LINEAMIENTOS DE PREVENCIÓN Y CONTROL DE COVID-19 A LOS TRABAJADORES DE LIMPIEZA PÚBLICA Y RECOJO DE RESIDUOS SÓLIDOS DOMICILIARIOS DEL DISTRITO DE SANTA MARÍA DEL VALLE	44172	11/12/2020	2	2.PERSONAL CONTRATADO BAJO LA MODALIDAD DE LOCACIÓN DE SERVICI	EN PROCESO

MUNICIPALIDAD DISTRITAL SANTA MARIA DEL VALLE
CPC. PERCY ORLANDO CALDERÓN VILLAR
GERENTE MUNICIPAL

MUNICIPALIDAD DISTRITAL SANTA MARIA DEL VALLE
CPC. [illegible] Tolentino Vega
ALCALDE

10000001